



PLADS TIL ALLE I SKOLERNE I HILLERØD VEST



HILLERØD  
KOMMUNE

Workshop 2b  
**VISIONER FOR  
LÆRINGSMILJØER PÅ  
SOPHIENBORGSKOLEN**  
7.09.22 12.00-15.00



autens   dall &  
lindha  
rdtsen

**RAMBOLL**



PLADS TIL ALLE I SKOLERNE I HILLERØD VEST



## WORKSHOP 2B: VISIONER FOR LÆRINGSMILJØER

### FORMÅL

På denne workshop stiller vi skarpt på forskellige bygningsmæssige strategier, som kunne komme i spil for at udfolde visionerne for *læringsmiljøer for alle* og skabe den nødvendige fremtidige kapacitet. Det er en aktiv workshop, hvor rådgiverholdet præsenterer en række scenarier, som vi sammen kvalificerer.

1. Kort resumé af input fra workshop 1 og 2A.
2. Præsentation af bygningsmæssige strategier
3. Workshop:  
Kvalificering af de forskellige bygningsmæssige strategier

SOPHIENBORGSKOLEN





PLADS TIL ALLE I SKOLERNE I HILLERØD VEST



Sophienborgskolen

# Bygningsmæssige strategier til drøftelse og kvalificering

Rådgiverholdet gennemgik forskellige tilgange til udvidelse af skolens kapacitet med afsæt i den præmis, at årgange skal holdes samlet. Tilgangene havde følgende nedslagpunkter:

- Danmarkshuset
  - 0., 1., og 2. klasse
  - Boksen ved PLC
- Verdenshuset
- Europahuset
- Klubben
- Udearealer

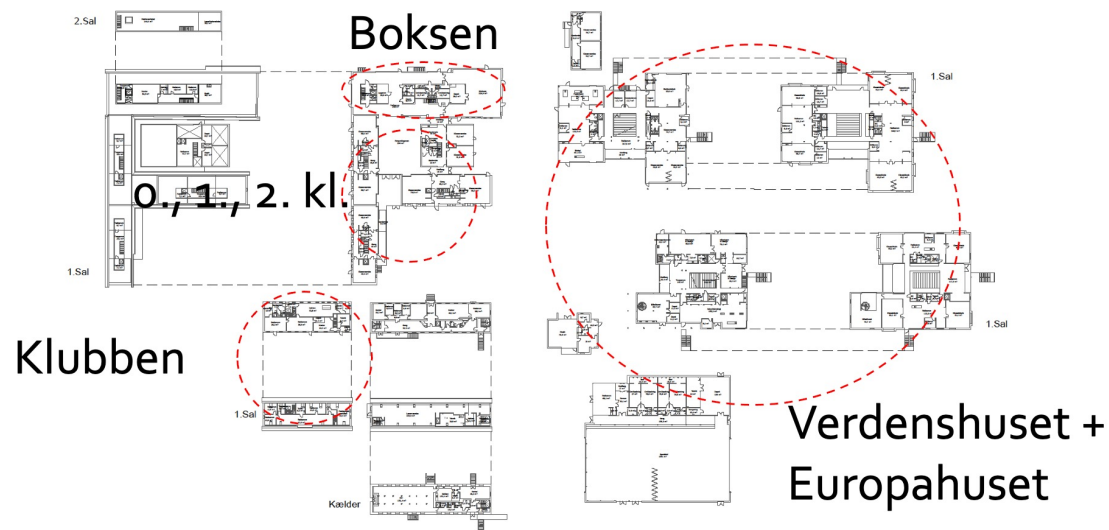

**SOPHIENBORGSKOLEN**

RAMBOLL

dall &  
lindh  
rdtsen



# Danmarkshuset 0.-2.

I denne "øvelse" udforskes etablering af et ekstra klasserum på første sal i hvert af de nuværende årgangsområder med hems. Umiddelbare kommentarer til det videre arbejde:

- Tanken er god.
- OBS på behov for garderobeplads til 28 og gerne mere plads end i dag.
- Klasselokalerne skal rumme op til 28
- Hvordan er oplevelsen fra klasserummene i stuen?
- Klasserummene forned er ikke så store. Kan de udvides ind i det areal, der er i midterrummet mellem de to nuværende klasser?
- Elevatoren kan eventuelt godt være inde i et klasserum
- Alle håndvaske bliver brugt, når man vasker hænder til frokost (dem på toiletterne og dem på bagsiden)

PLADS TIL ALLE I SKOLERNE I HILLERØD VEST

SOPHIENBORGSKOLEN

# Boksen

I denne "øvelse" udforskes de rumlige muligheder, det vil give, hvis man fører gulvet helt til facade på den lange led på både 1. og 2. sal. Der blev vist forskellige udstrækninger heraf til ende-facaden ved PLC.

Umiddelbare kommentarer til det videre arbejde:

- PLC i kombi med makerspace i nuværende omklædningsrum kunne evt gå til facade og indgangsdøre kunne trækkes længere ind i bygningen. (Makerspacet i dag er hele 2. sal. , da alle ikke kan være i LEGO-rummet, så det er et større område, der skal tænkes ind, hvis man kobler direkte med PLC.)
- Der mangler varme foran pudrummet.
- Hvad om dækket på 2. sal bliver trukket helt til facader i begge ender også, så kunne der være HFO der?
- Håbløst at lave HFO på torvet, da det er svært at finde ro og fordybelse
- Det blev præciseret, at det er en del af den kommunale linje, at skole og HFO i en vis udstrækning deler lokaler.

PLADS TIL ALLE I SKOLERNE I HILLERØD VEST

**SOPHIENBORGSKOLEN**

# HFO og klub

- Tænk endelig hemsene med ind og det "døde" areal deroppe. Hvordan kan det bringes bedre ind i arealet.
- Der skal være 300 børn i HFO'en. Hvordan er der plads til det? Vigtigt at skabe værksteder, hvor man kan have ting stående.
- HFO-leder bryder sig ikke om forslaget – og ser der er alt for lidt plads. Og ser ikke at de kan bruge klasserummene for det giver mange konflikter med lærerne.
- Øget behov for faglokalepositioner til de små: BK, HD, makerspace osv. – og gøre dem til fælles SFO og undervisning
- Der lød en opfordring fra PLC til, at HFO også gør brug af PLC, computerrum og Legorum i HFO-tid. HFO'en ser dog muligheden begrænset af de rådige voksenressourcer, der vil skulle gå med.
- Kan man evt udvide nuværende børnehaveklasser med en vinterhave?
- Klub: Der er 130 børn tilmeldt klubben og et fremmøde på 60-70 elever. Der kommer nok 80-100 med en 3-spors skole.
- Klub: Teknisk Service må gerne ligge et andet sted end i klubben og kunne frigive lidt plads.

PLADS TIL ALLE I SKOLERNE I HILLERØD VEST

**SOPHIENBORGSKOLEN**

RAMBOLL

dall &  
lindh  
rdtsen



# Særskilt faglokalehus

- Fysik/kemi og biologi opleves for småt som det er i dag.
- Forslag om at samle alle faglokaler i Europahuset
- 9. klasserne kunne evt. være helt for sig selv sammen med naturfagslokalerne
- Ny bygning kunne også indeholde kun 3.-klasser, da de ofte melder sig lidt ud af HFO/de mindste – evt med faglokaler for indskolingen.

PLADS TIL ALLE I SKOLERNE I HILLERØD VEST

**SOPHIENBORGSKOLEN**

RAMBOLL

dall &  
lindh  
rdtsen





# Generelle input

- Fysik kører delehold i dag og hver onsdag er fagdage. Det betyder, at positionerne hovedsageligt ligger på de 4 andre dage
- OBS på behov for grupperum – lidt mere end ét pr årgang nu, hvor der bliver flere klasser
- Fritidsbrugerne har også et faglokalebehov
- Har stalden været under overvejelse fx til naturfag eller HFO?
- Indeklima er et problem, som gælder hele året
- Husk depoter
- Husk tilstrækkeligt antal toiletter
- Der vurderes behov for 20 parkeringspladser yderligere ved en 50% udvidelse af skolen.

PLADS TIL ALLE I SKOLERNE I HILLERØD VEST

SOPHIENBORGSKOLEN

# SKOLERNE HILLERØD VEST

*Sophienborgskolen*

*Workshop 2b*

*07.09.2022*



## NEDSLAG

- Danmarkshuset
  - 0., 1., og 2. klasse
  - Boksen ved PLC
- Verdenshuset
- Europahuset
- Klubben
- Udearealer

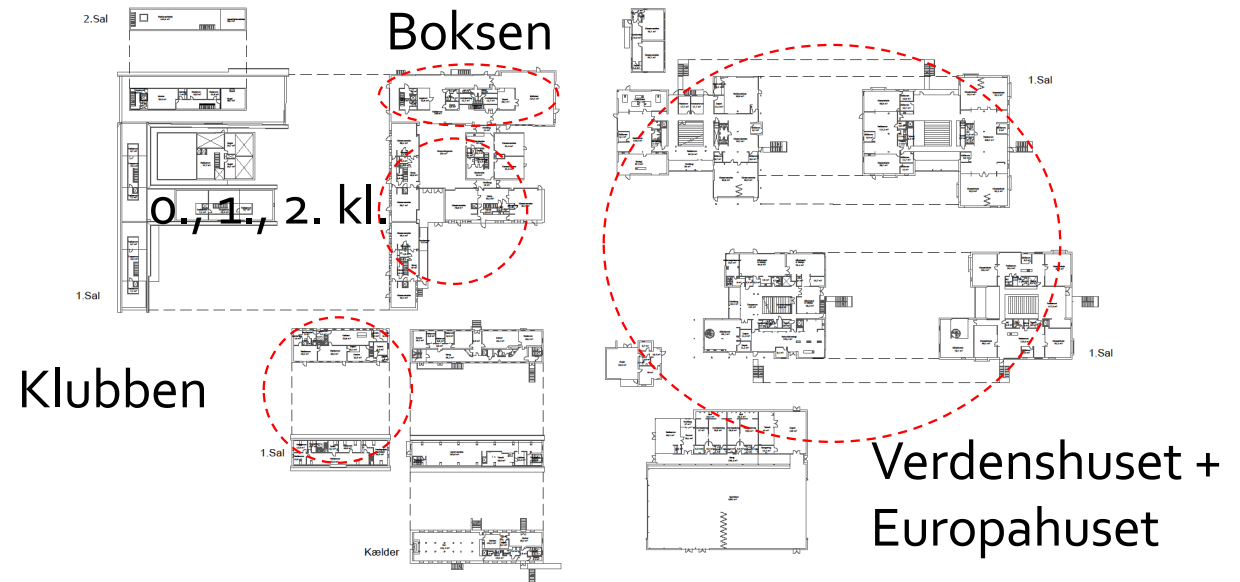

Sophienborgskolen etageplaner 1:500

10m 50m

2.Sal

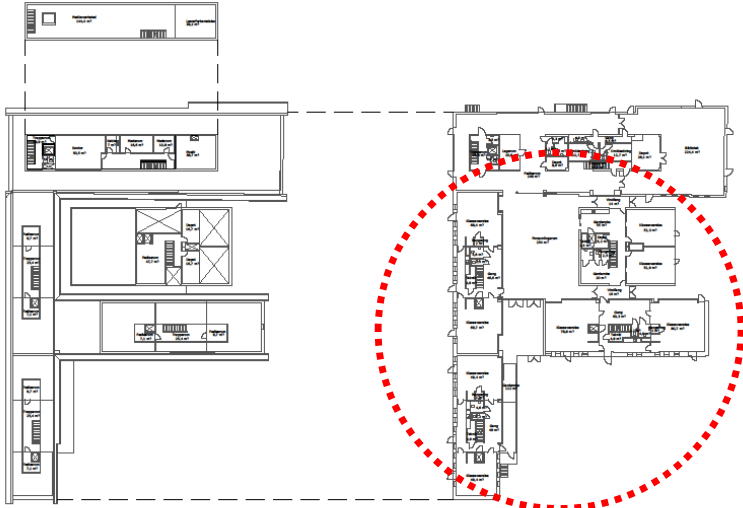

1.Sal

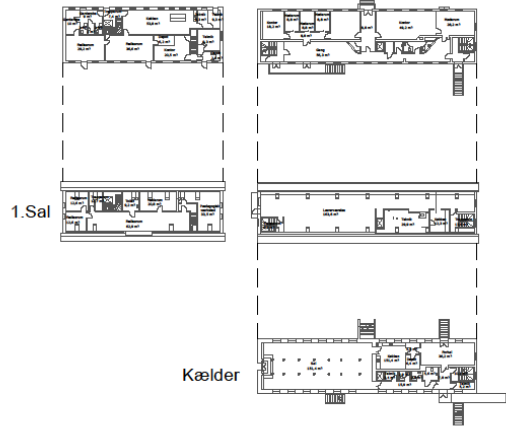

1.Sal

Kælder

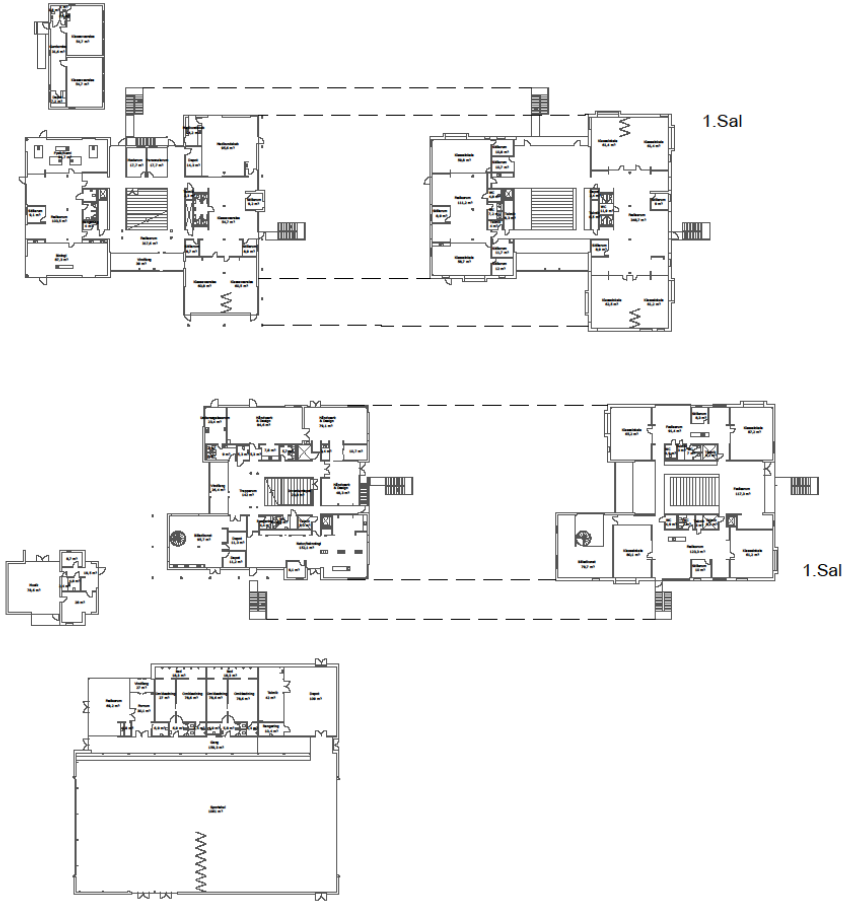

1.Sal

1.Sal



# 0. KLASSE SAMT 1. OG 2. KLASSE

Danmarkshuset

Eksisterende forhold

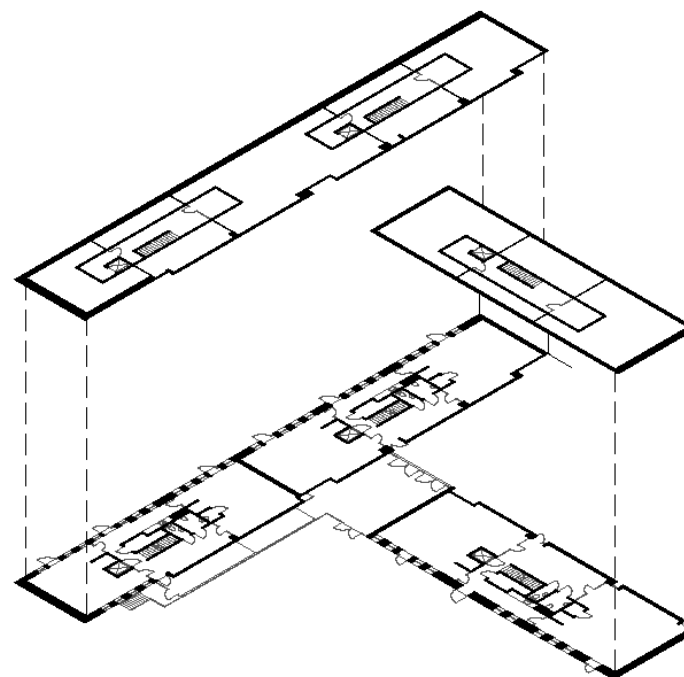

# 0. KLASSE SAMT 1. OG 2. KLASSE

## Danmarkshuset

Udvidelse af 1.sal version A

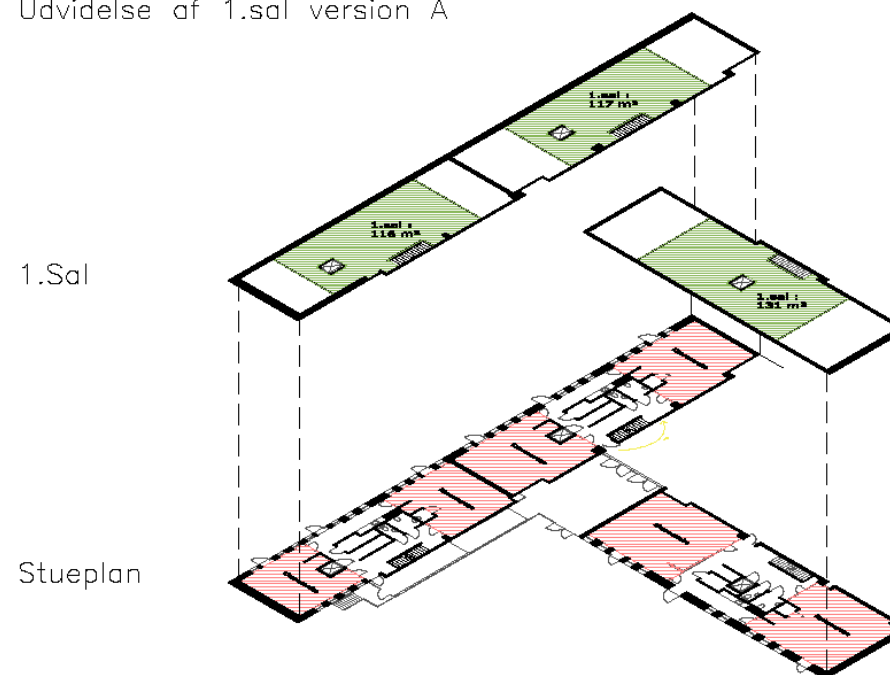

# 0. KLASSE SAMT 1. OG 2. KLASSE

## Danmarkshuset

Udvidelse af 1.sal version B

1.Sal

Stueplan

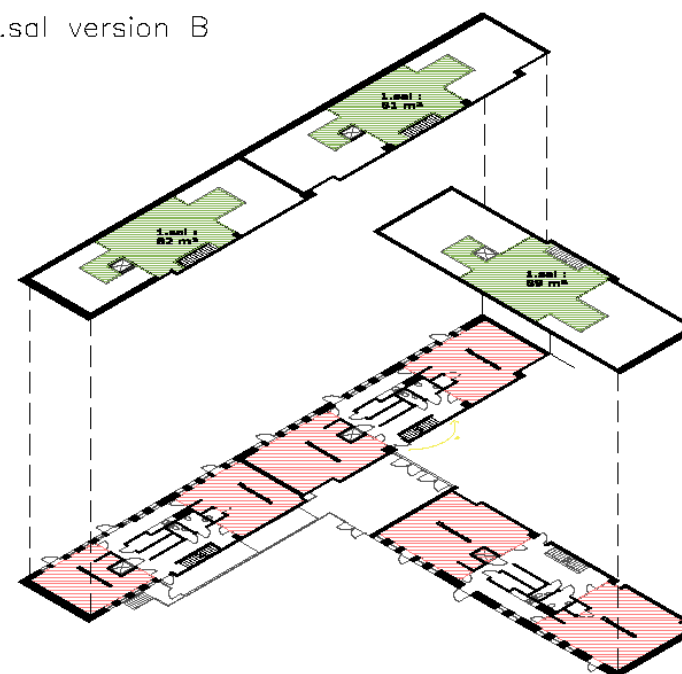

INDSKOLING

# 0. KLASSE SAMT 1. OG 2. KLASSE

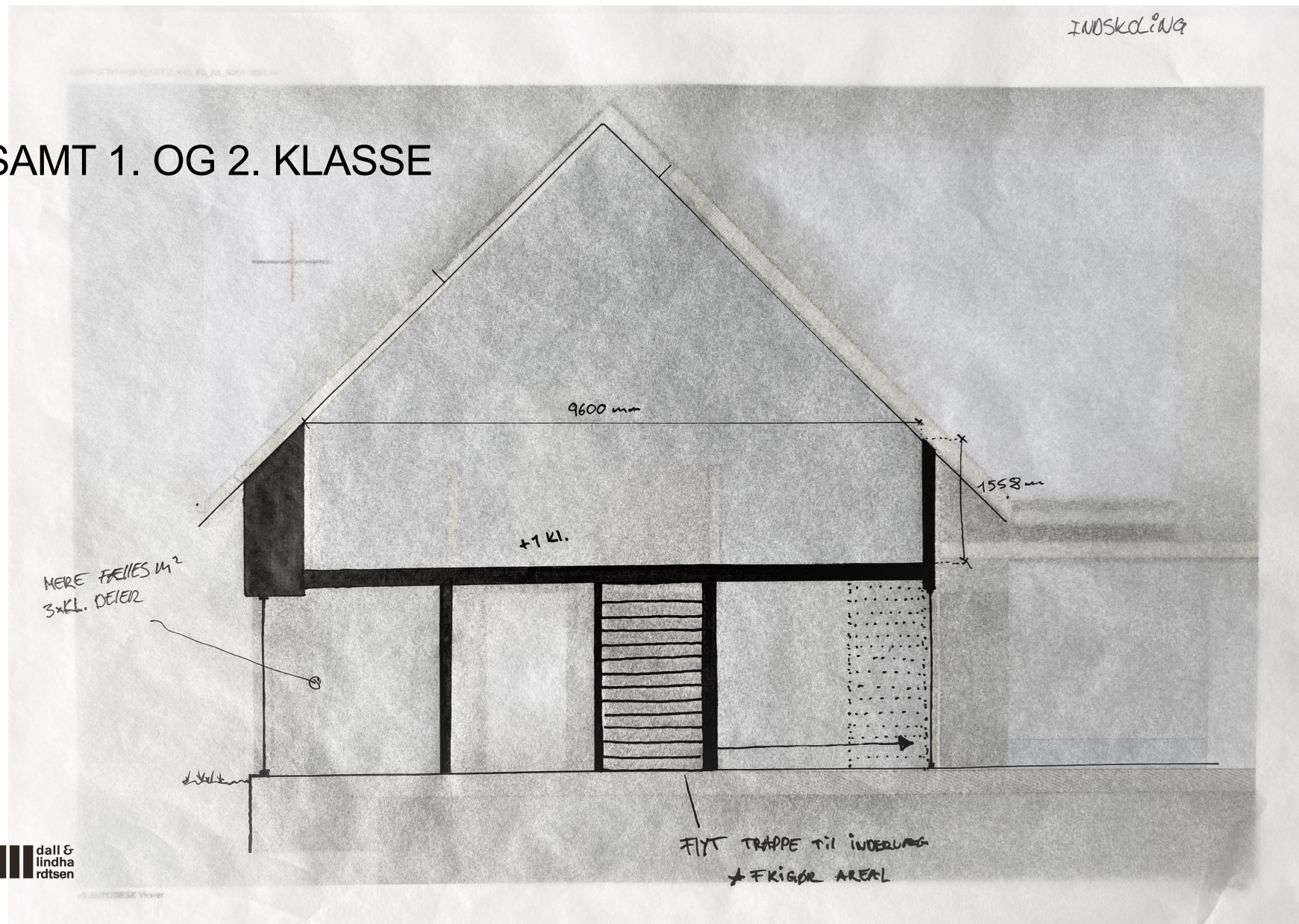

RAMBOLL

autens

dall & lindha rdtzen

AUTODESK Viewer



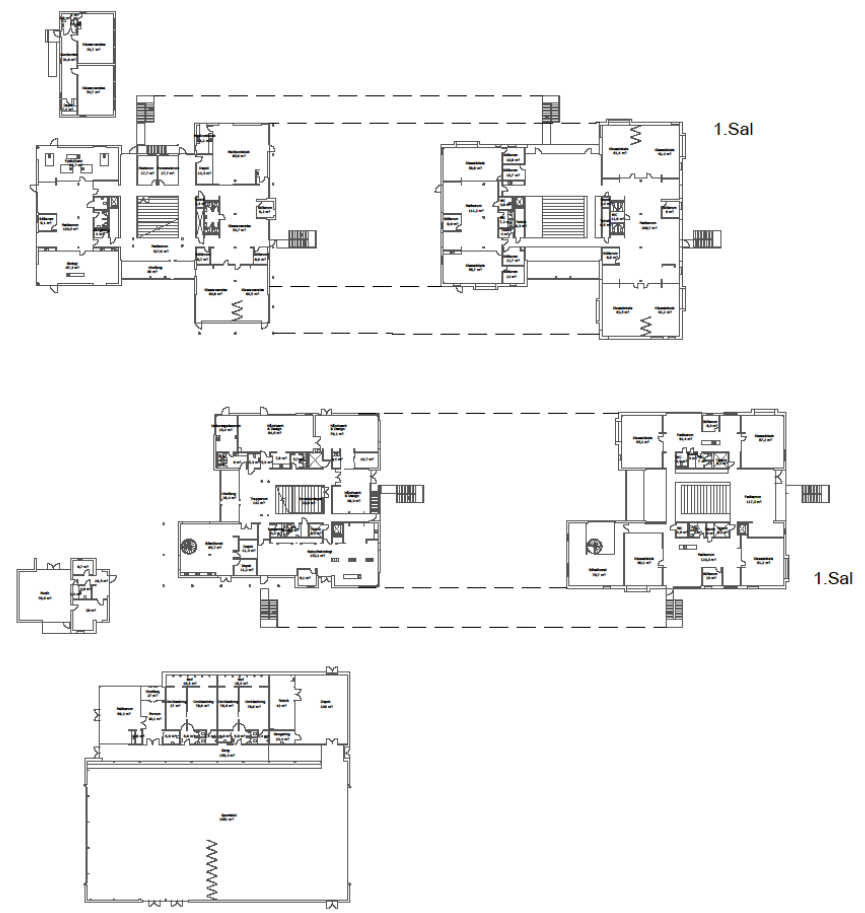
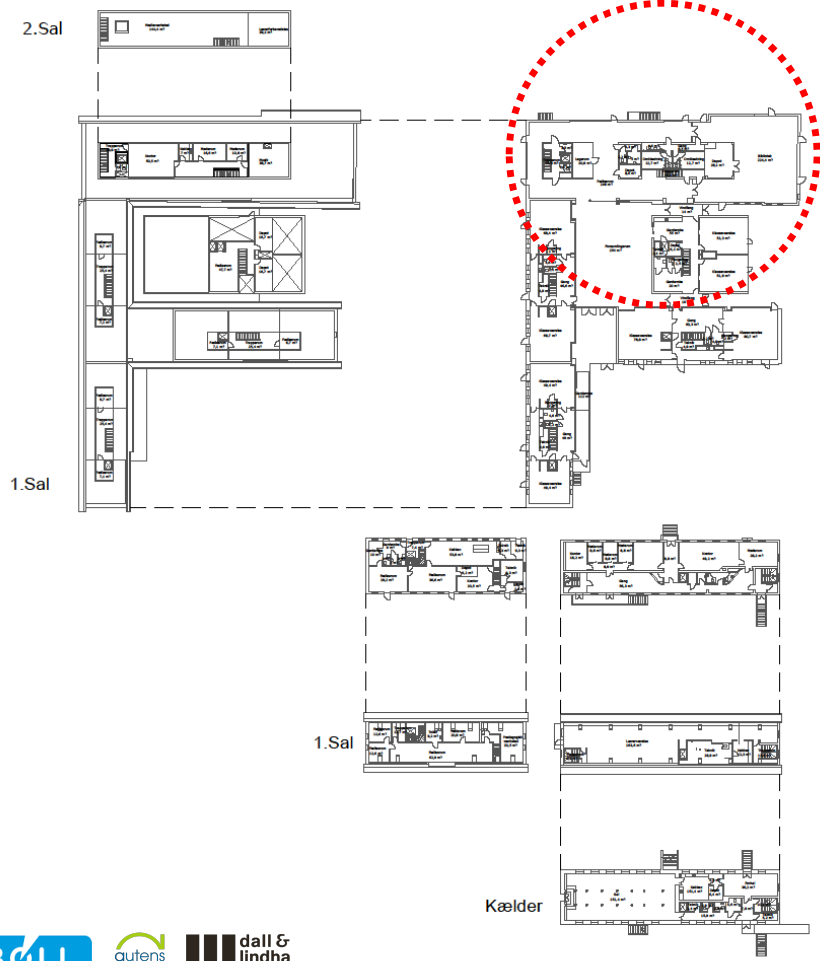

# BOKSEN

I dag

”Boksen”

Eksisterende Forhold

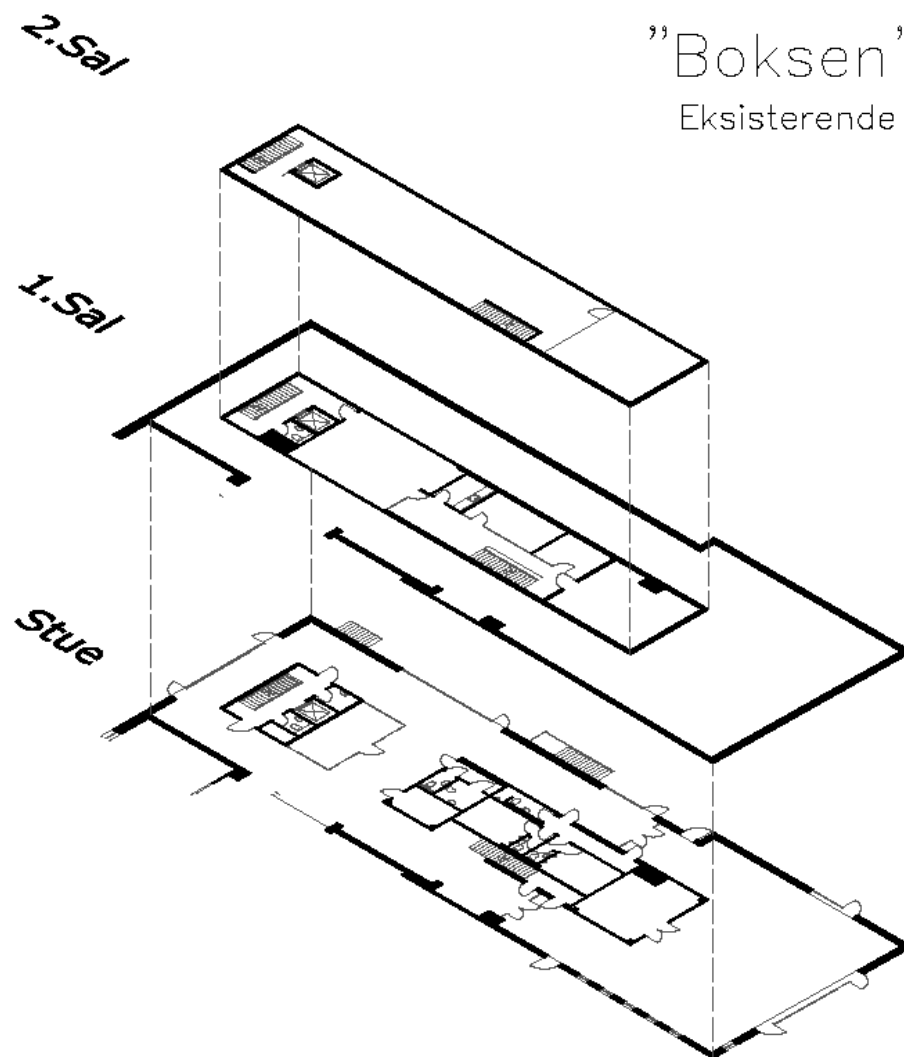

# BOKSEN VED PLC

Øvelse A – 3. klasse

”Boksen”

Udvidelse af 1&2.sal version A

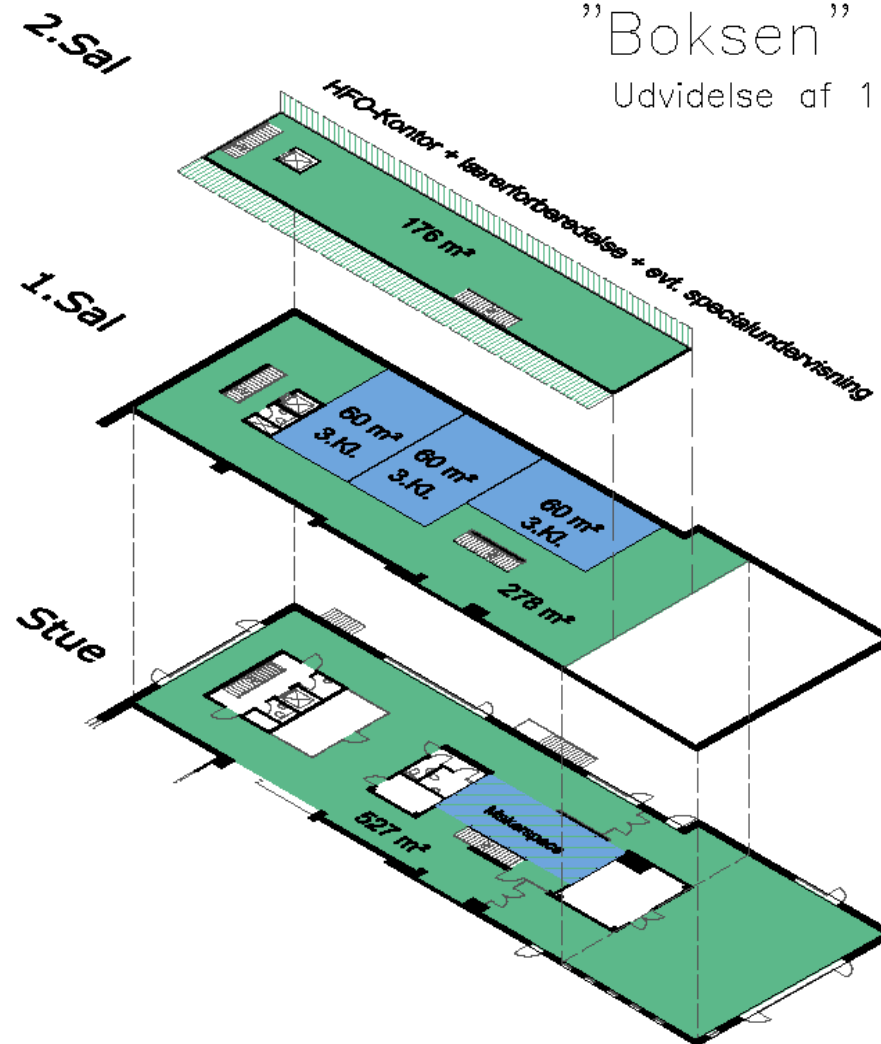

# BOKSEN VED PLC

Øvelse B – 3. og 4. klasse

”Boksen”

Udvidelse af 1&2.sal version B

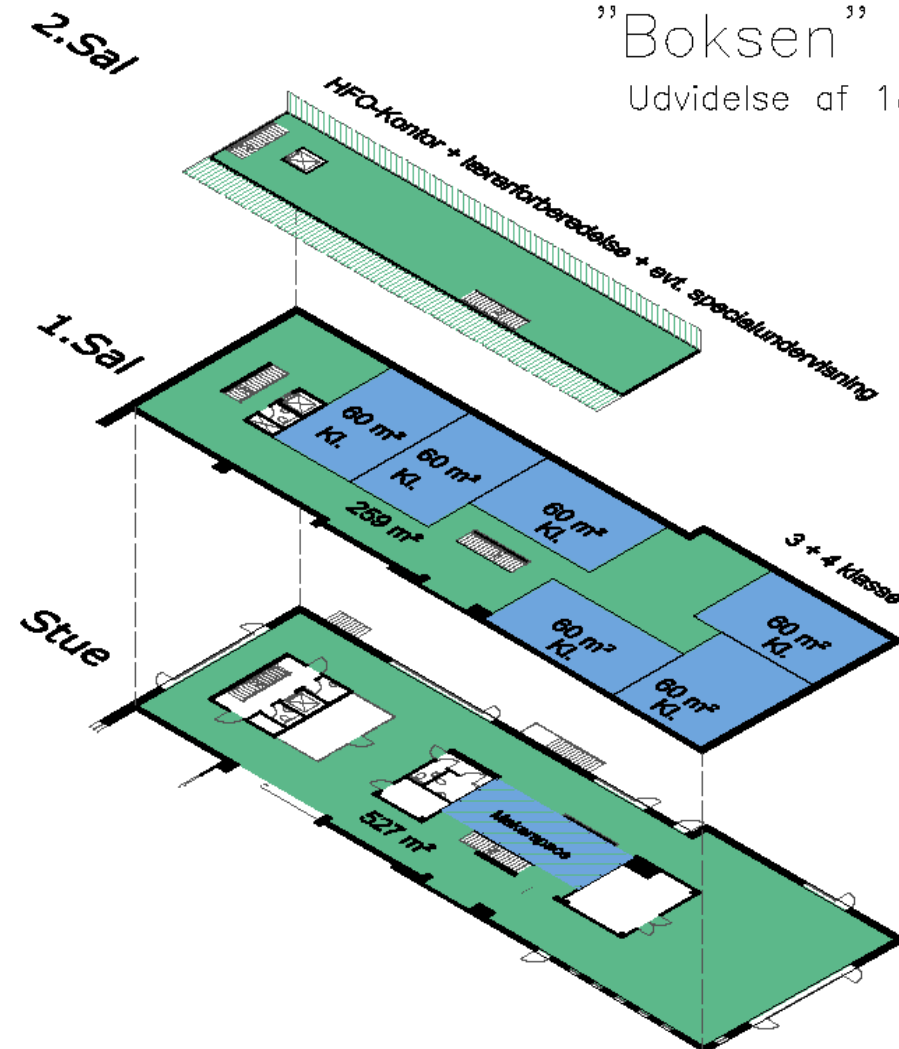

# BOKSEN VED PLC

Øvelse A – 3. klasse

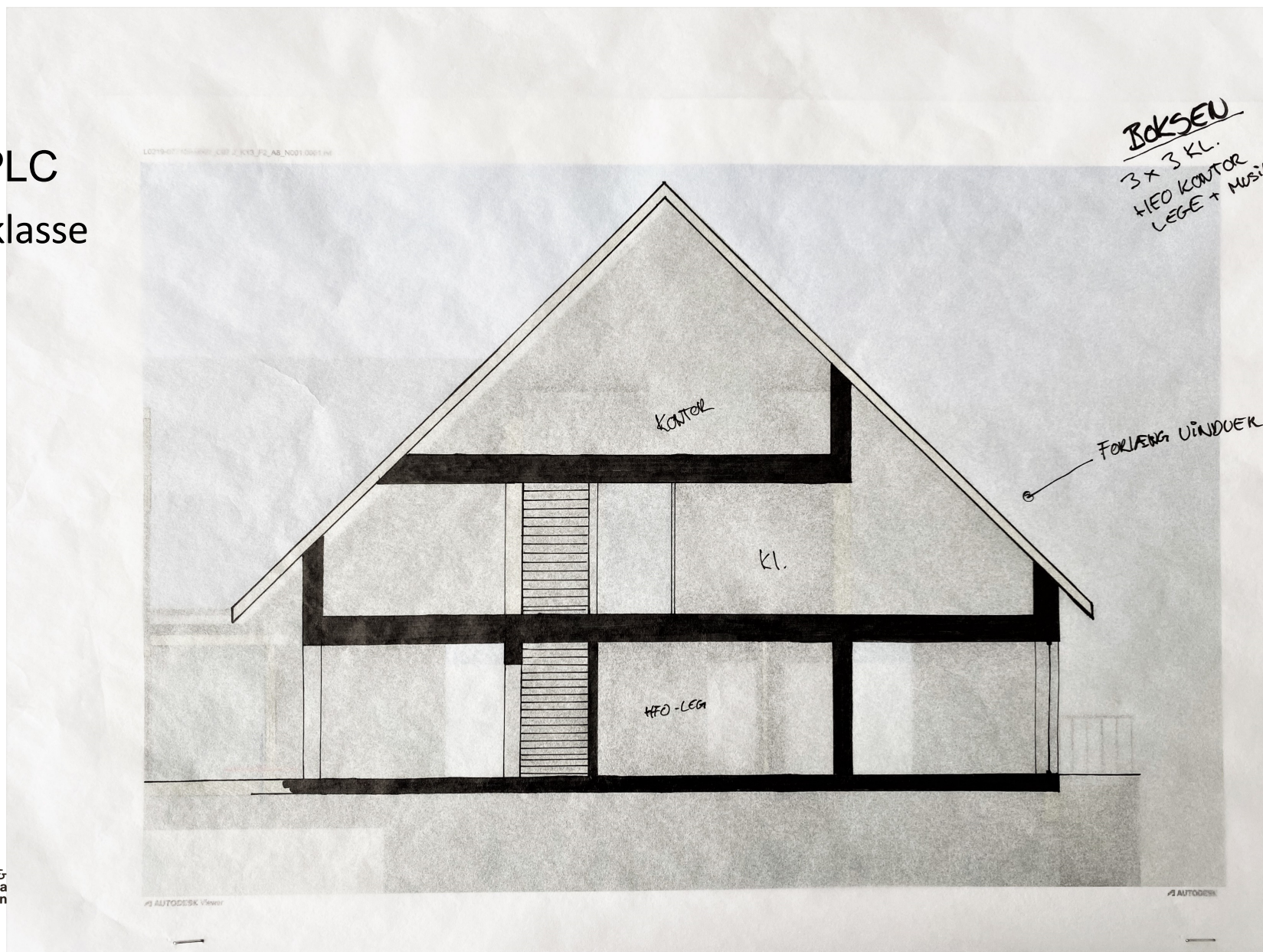

# DANMARKSHUSET

2.Sal

1.Sal

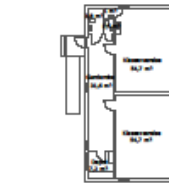
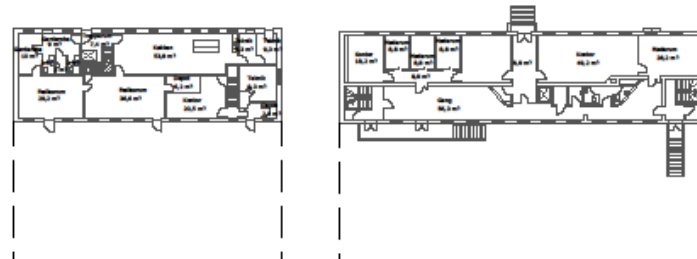
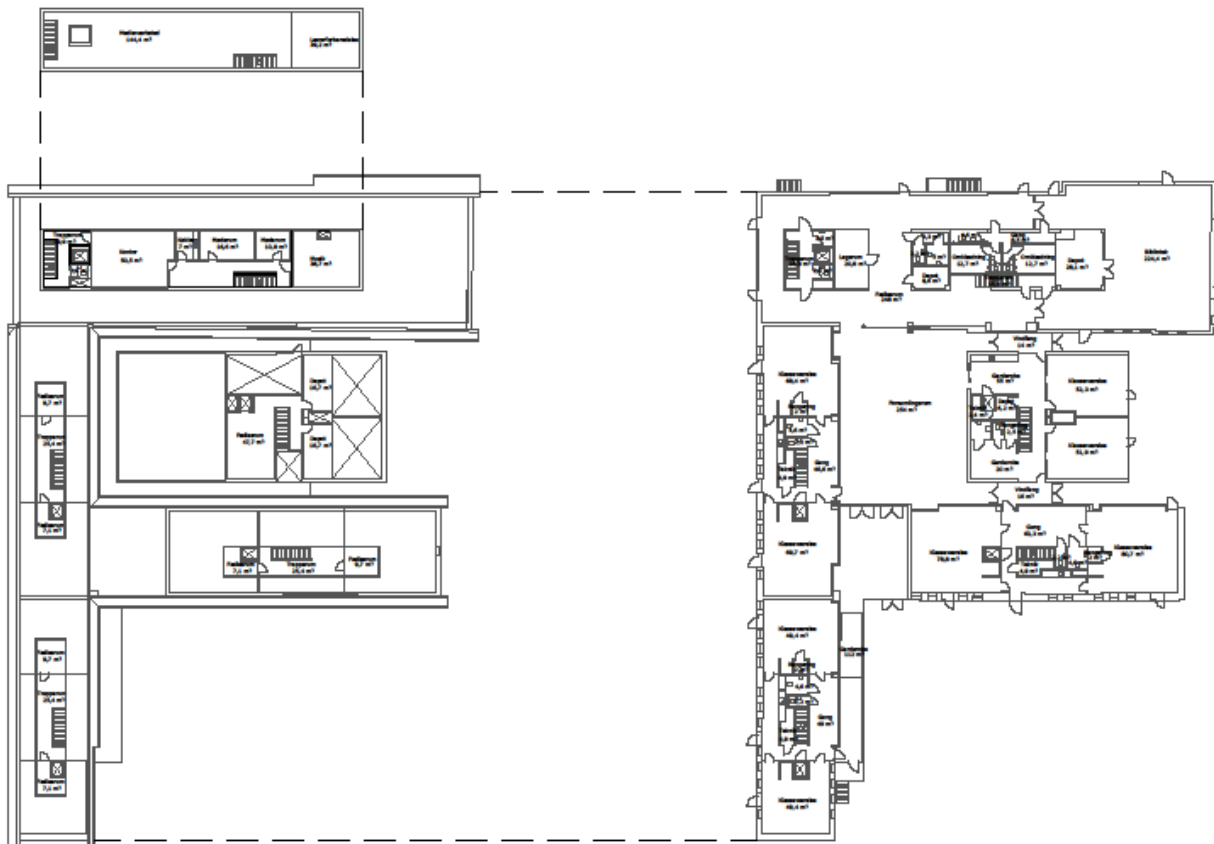

# VERDENSHUSET & EUROPAHUSET

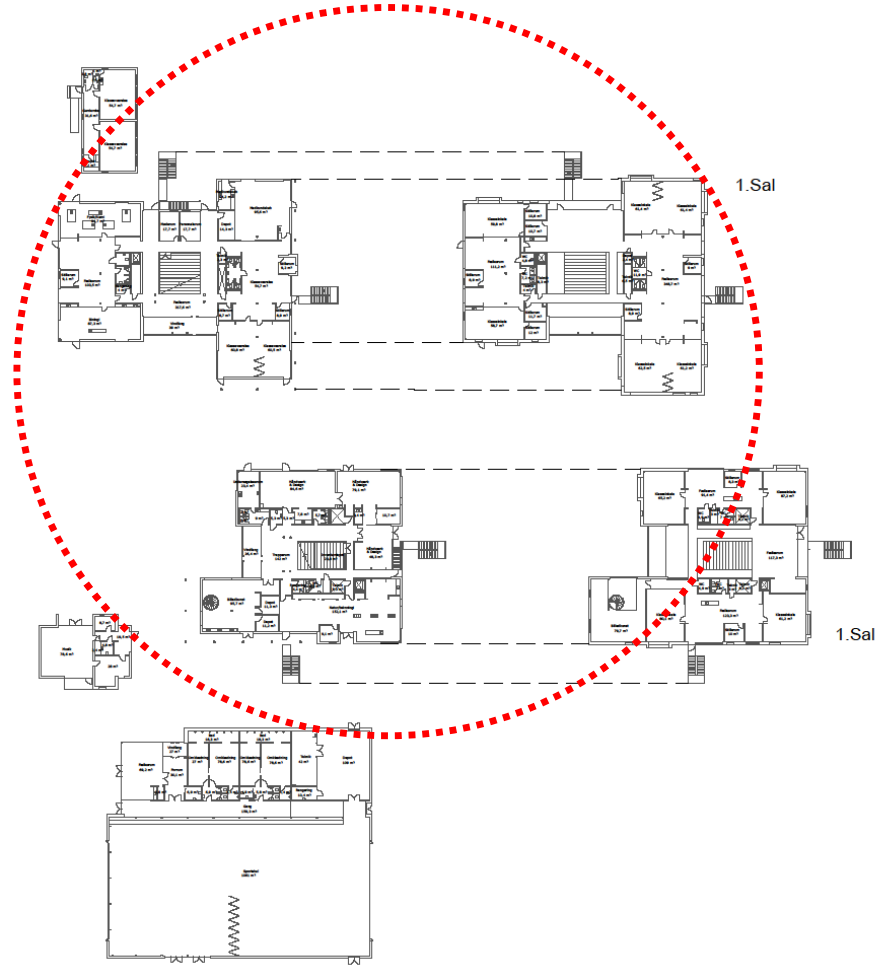
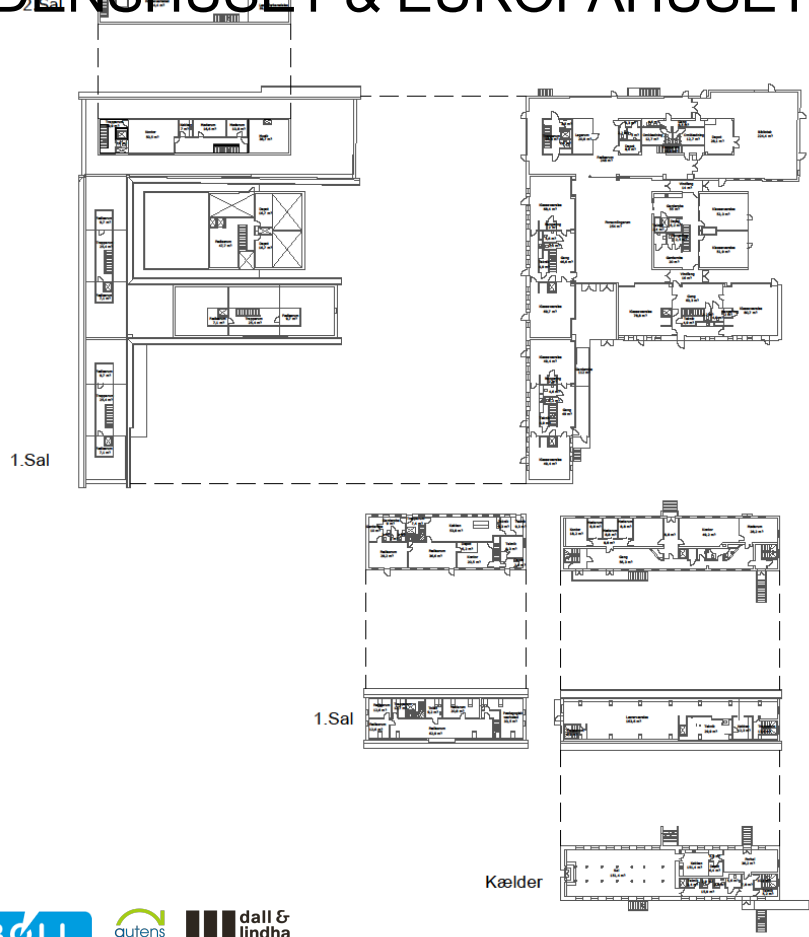

# VERDENSHUSET & EUROPAHUSET

I dag

**EKSISTERENDE**  
Verdenshuset 6-8 + Faglokaler  
Europahuset 4-6 + Faglokaler

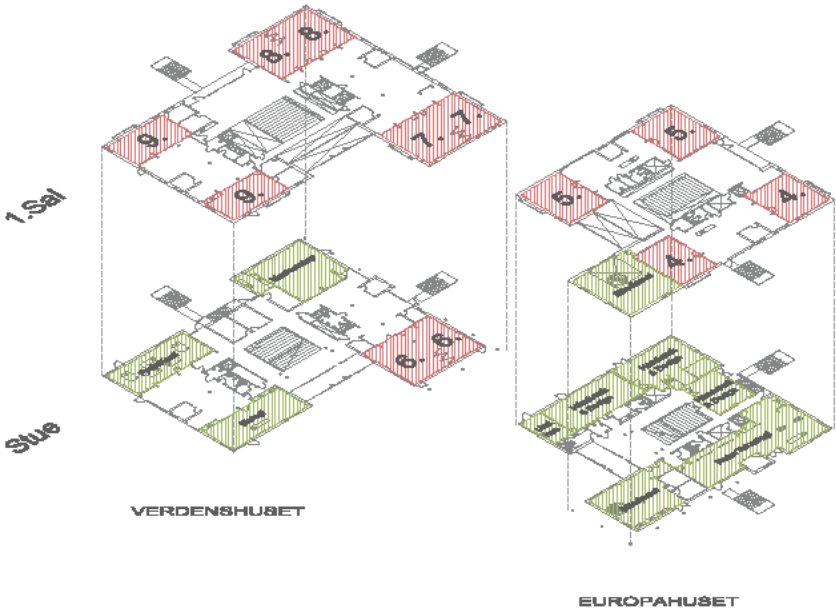



# VERDENSHUSET & EUROPAHUSET

Øvelse A –

Nybyggeri med Faglokaler

**LØSNING A1**  
Verdenshuset 7-9 + ekstra ld.  
Europa huset 4-6 + ekstra ld.  
Ny bygning: Alle faglokaler

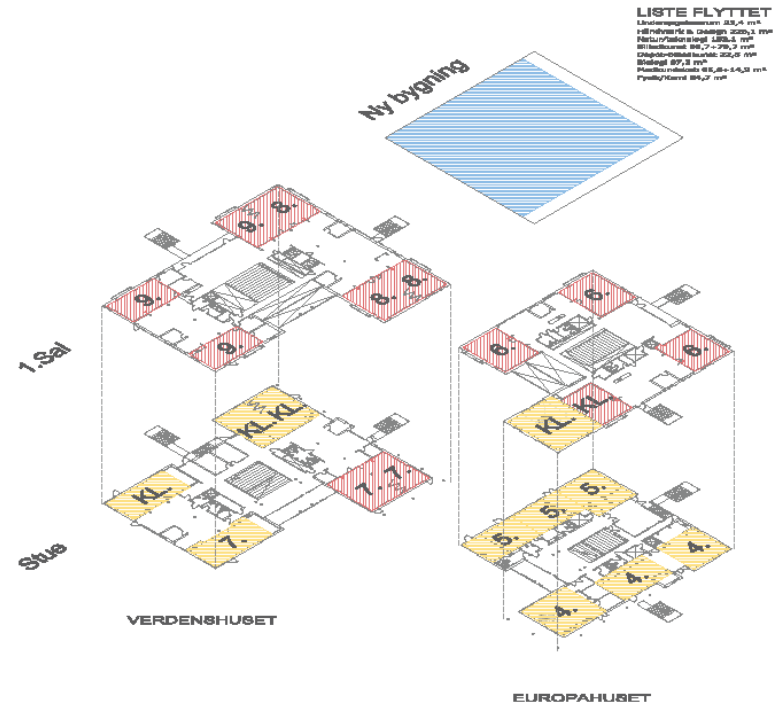

# VERDENSHUSET & EUROPAHUSET

Øvelse A –

Nybyggeri med Faglokaler

**LØSNING A2**  
 Verdenshuset 7-9 + Faglokaler  
 Europahuset 4-6 + Faglokaler  
 Ny bygning: Faglokaler

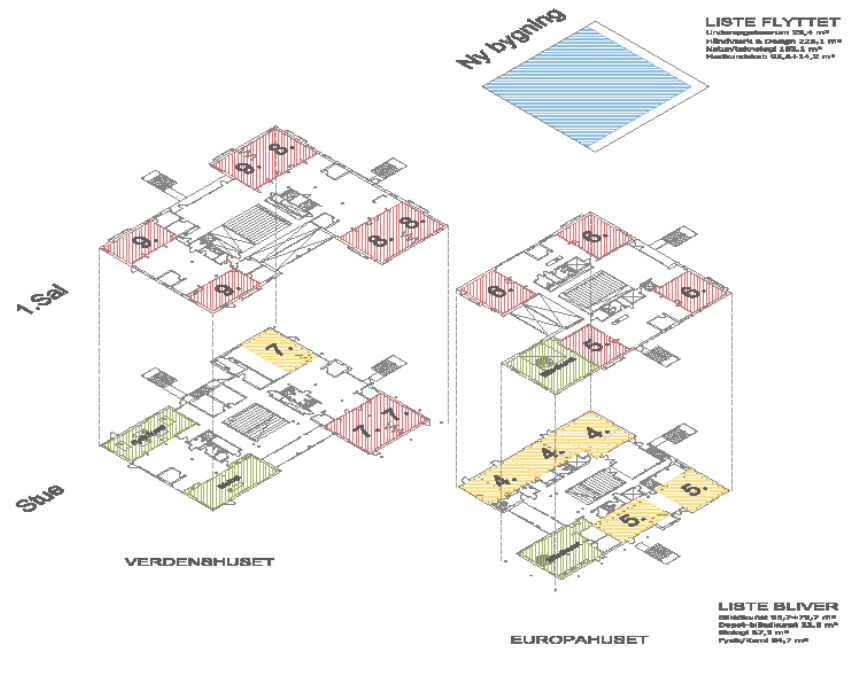

# VERDENSHUSET & EUROPAHUSET

Øvelse B –

Nybyggeri med klasselokaler

**LØSNING B**  
Verdenshuset 8-9 + Faglokaler  
Europahuset 4 + Faglokaler  
Nordens hus 5-7

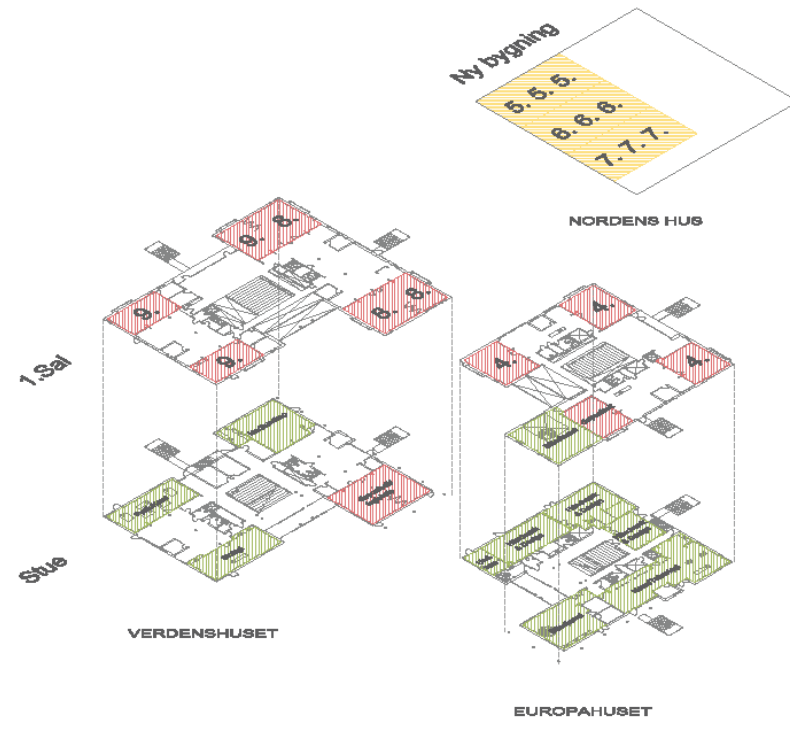

# VERDENSHUSET & EUROPAHUSET

## Øvelse C – Tilbygninger

LØSNING C  
Verdenshuset 6-9 + Faglokaler  
Europahuset 4-6 + Faglokaler

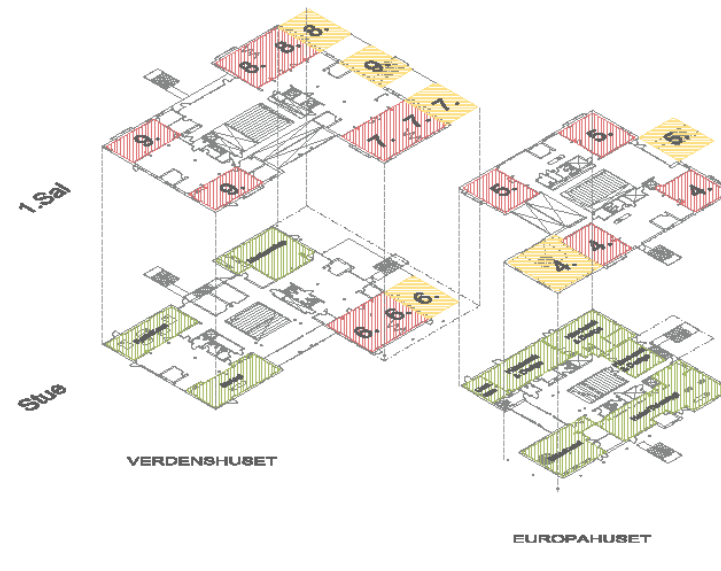

# VERDENSHUSET & EUROPAHUSET

Øvelse D –  
Tilbygninger  
samt 4. klasse for sig

**LØSNING D**  
Verdenshuset 8-9 + Faglokaler  
Europa huset 6-7 + Faglokaler  
Klasse 3-4 i boksen

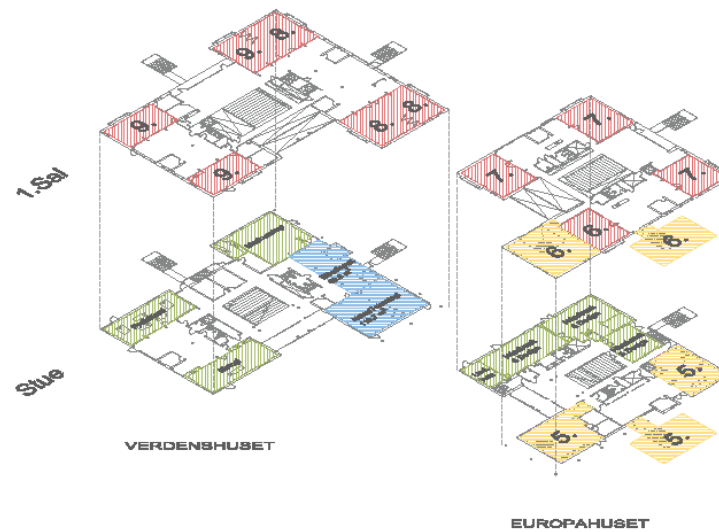
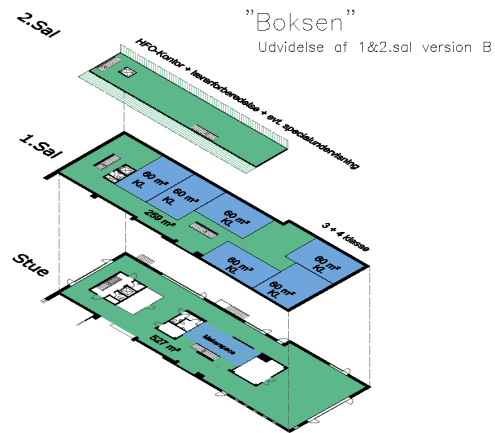

# KLUBBEN

1.Sal

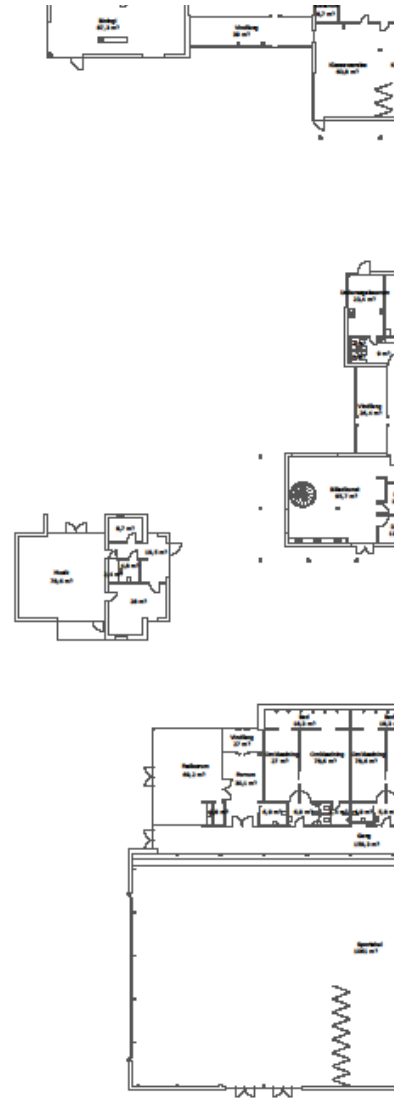
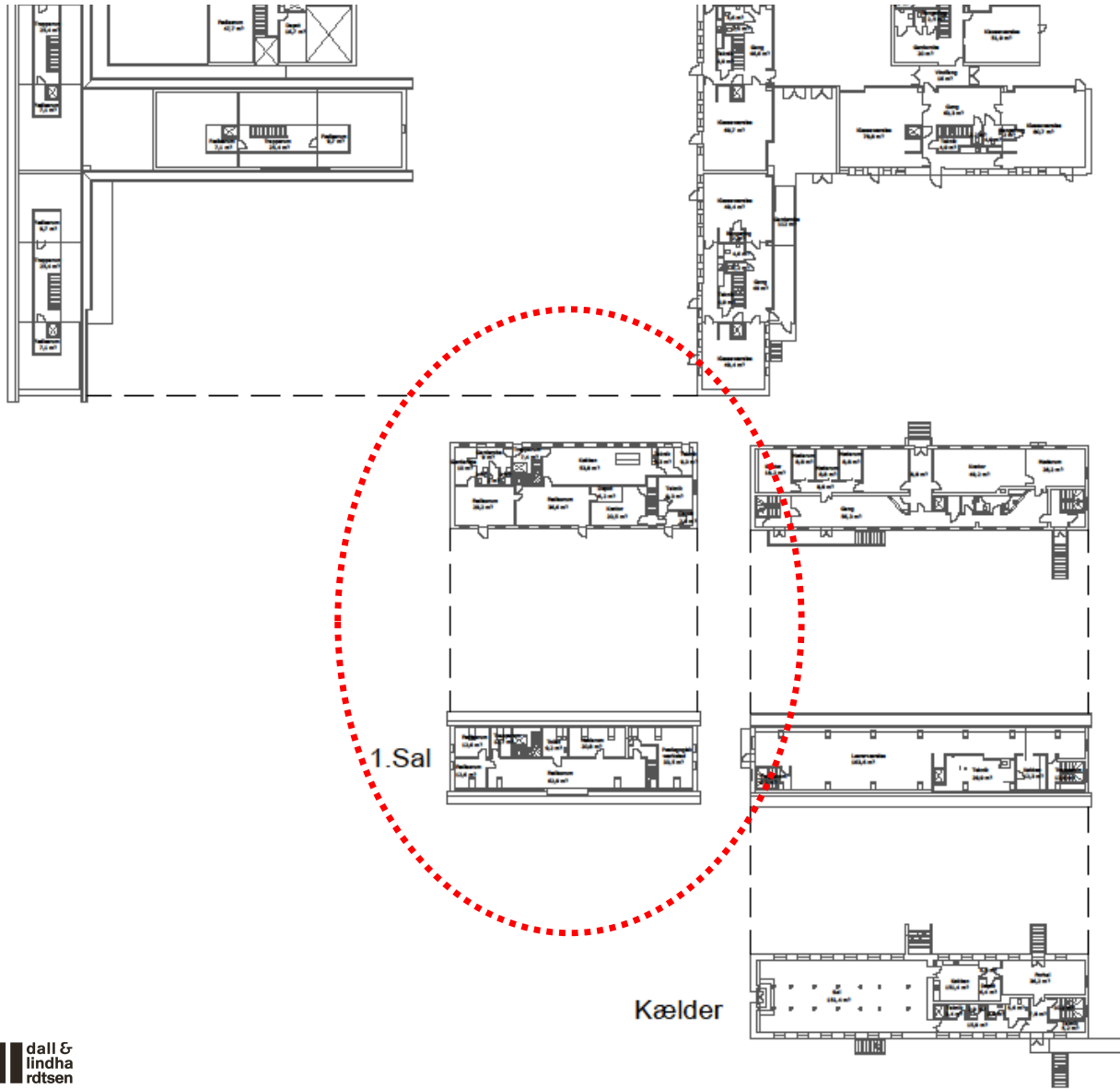

Udearealer



Google