



PLADS TIL ALLE I SKOLERNE I HILLERØD VEST



HILLERØD
KOMMUNE

HILLERØD VEST SKOLEN AFD. ÅLHOLM – WORKSHOP 3 – KONTURER AF LØSNINGER

10.11.22 KL. 16.15–17.45

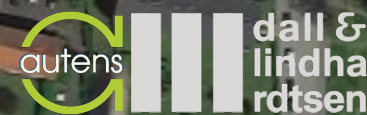

RAMBOLL



HILLERØD VEST - ÅLHOLM

REFERAT WORKSHOP 3 – KONTURER AF LØSNINGER

Deltagere: LKU



Projektet er nået til workshop 3, hvor LKU var samlet. Workshop 3 havde til formål at præsentere konturer af løsninger, der er kommet frem på baggrund af indkomne input og analyse af bygningerne.

De forskellige løsningsmuligheder og mulige scenarier blev gennemgået og fremlagt af rådgiverholdet. Det var muligt at stille spørgsmål undervejs, debattere og kommentere forslagene, og der var god spørgelyst. Det er væsentligt at se de fremtidige planer i lyset af de kompasser og diagrammer for læringsmiljøer, som brugerprocessen har givet anledning til (se opsamling fra tidligere workshops).

Løsningerne vises på de følgende sider med de kommentarer, der blev vendt. Teksten med kursiv er diskussion fra mødet. Generelt var der stor tilfredshed fra skolens side med løsningsforslaget.



PLADS TIL ALLE I SKOLERNE I HILLERØD VEST



HILLERØD VEST - ÅLHOLM

WORKSHOP 3 – KONTURER AF LØSNINGER

Indsatsområde stueplan

A-fløj

Nuværende forhold

Indskoling

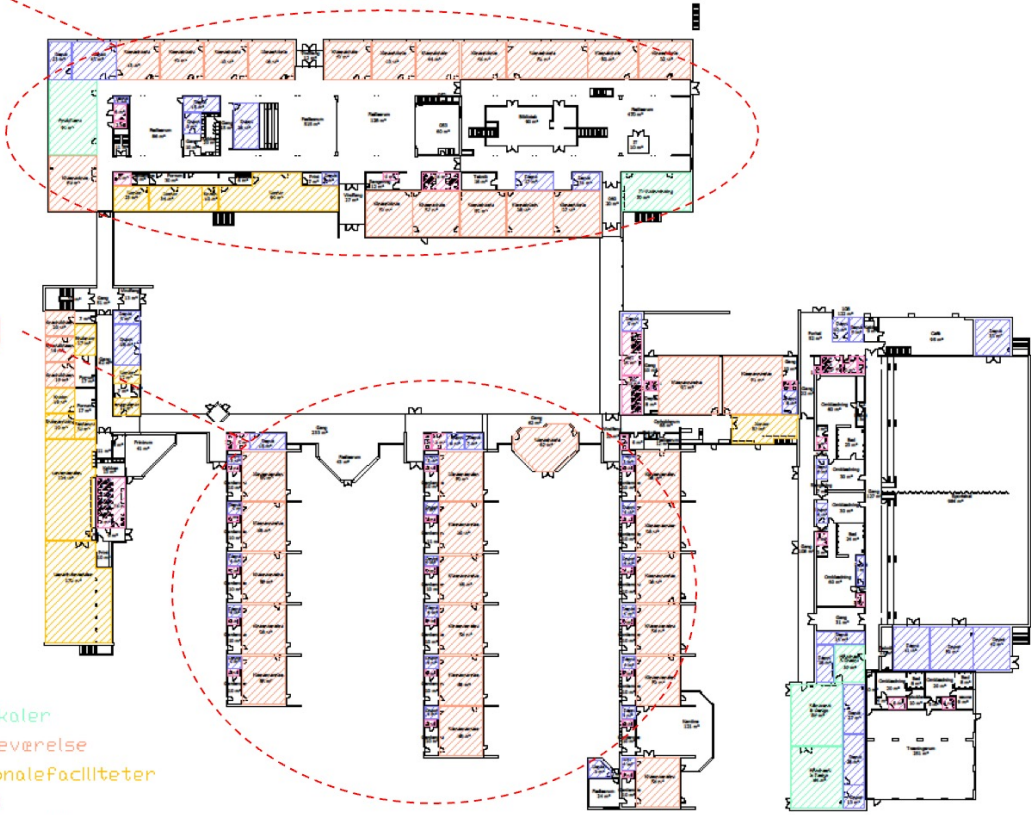

- ▨ Faglokaler
- ▨ Klasseværelse
- ▨ Personalefaciliteter
- ▨ Toilet
- ▨ Fritidsordning
- ▨ Depot





HILLERØD VEST - ÅLHOLM

WORKSHOP 3 – KONTURER AF LØSNINGER

Indsatsområde kælder

Nuværende forhold

NEDSLAG

- Eksisterende forhold, underetage

Lærerforberedelse

Madkundskab

Fløj B

Drivhuset

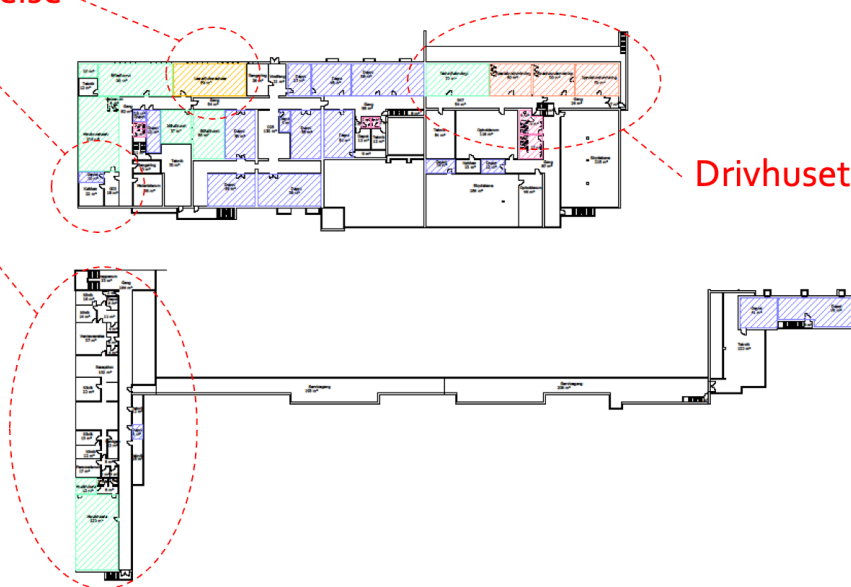

- Faglokaler
- Klasseværelse
- Personalefaciliteter
- Toilet
- Fritidsordning
- Depot





HILLERØD VEST - ÅLHOLM

WORKSHOP 3 – KONTURER AF LØSNINGER

A-fløj

A – Fløjen

- Stueetagen
 - Eksisterende Kemi ombygges til klasser for 4
 - 4-8 samles i A-fløjen
 - Studieområdet og PLC ombygges med grupperum, tilbagetrækningsnicher mm.
 - Maker Space tæt på PLC

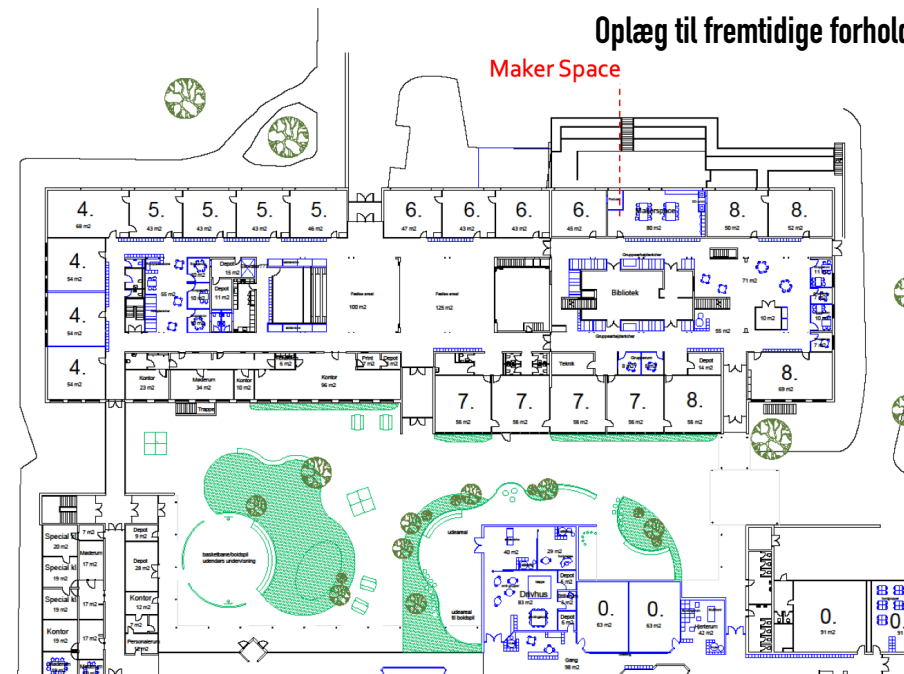

- Faglokaler
- Klasseværelse
- Personalefaciliteter
- Toilet
- Fritidsordning
- Depot





HILLERØD VEST - ÅLHOLM

WORKSHOP 3 – KONTURER AF LØSNINGER

A-fløj fortsat

A – Fløjen, **option?**

- Stueetagen
 - Klasseværelserne mod øst er meget små



- ▨ Fagløgaler
- ▨ Klasseværelse
- ▨ Personalefaciliteter
- ▨ Toilet
- ▨ Fritidsordning
- ▨ Depot





HILLERØD VEST - ÅLHOLM

WORKSHOP 3 – KONTURER AF LØSNINGER

A-fløj fortsat

A – Fløjen, option?

- Stueetagen
 - Klasseværelserne mod øst er meget små og gøres større
 - Maker Space flyttes ovenpå PLC / bibliotek

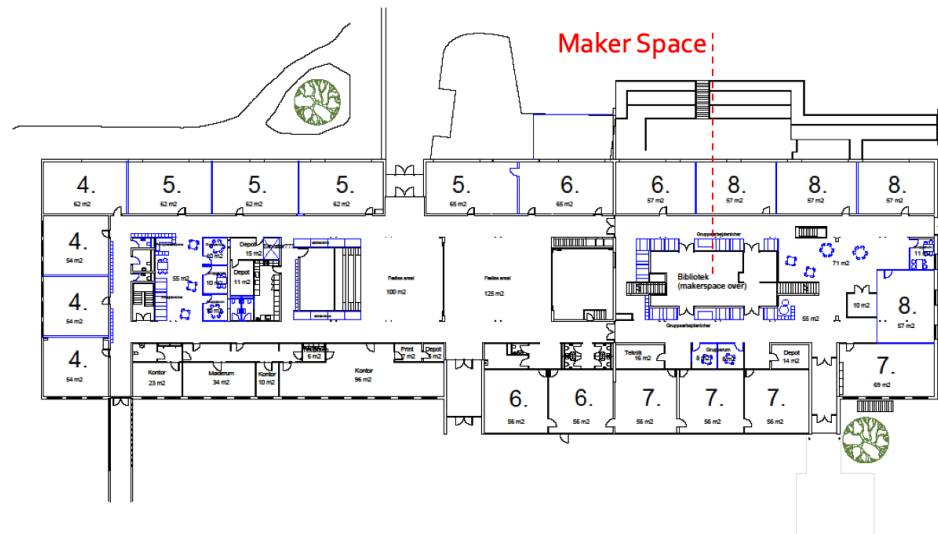

- ☑ Faglokaler
- ☑ Klasseværelse
- ☑ Personalefaciliteter
- ☑ Toilet
- ☑ Fritidsordning
- ☑ Depot





HILLERØD VEST - ÅLHOLM

WORKSHOP 3 – KONTURER AF LØSNINGER

A-fløj kælder sciencefløj

Oplæg til fremtidige forhold

Science fløj

- Science fløj i underetagen til mellemtrin og udskoling
 - **Geografi**
 - Biologi
 - Fysik/kemi
 - N/T
 - Musik
- **Supplerende lærerforberedelse med adgang til stueetagen**

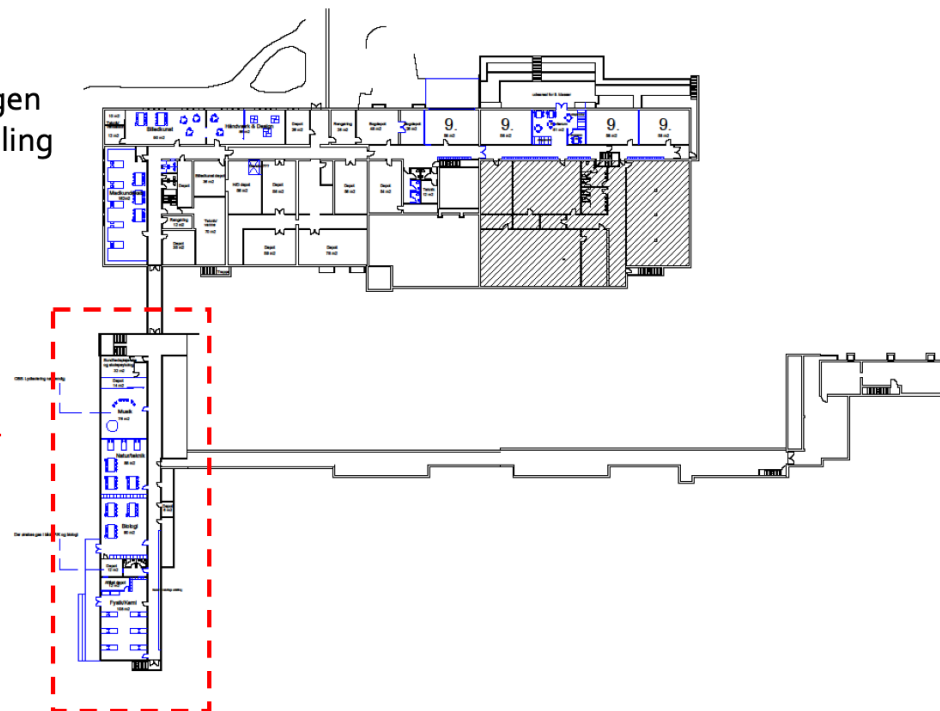



HILLERØD VEST - ÅLHOLM

WORKSHOP 3 – KONTURER AF LØSNINGER

A-fløj kælder sciencefløj fortsat

- Science fløj i underetagen til mellemtrin og udskoling
 - ~~Geografi~~
 - Biologi
 - Fysik/kemi
 - N/T
 - Musik
- ~~Supplerende lærerforberedelse med adgang til stueetagen~~

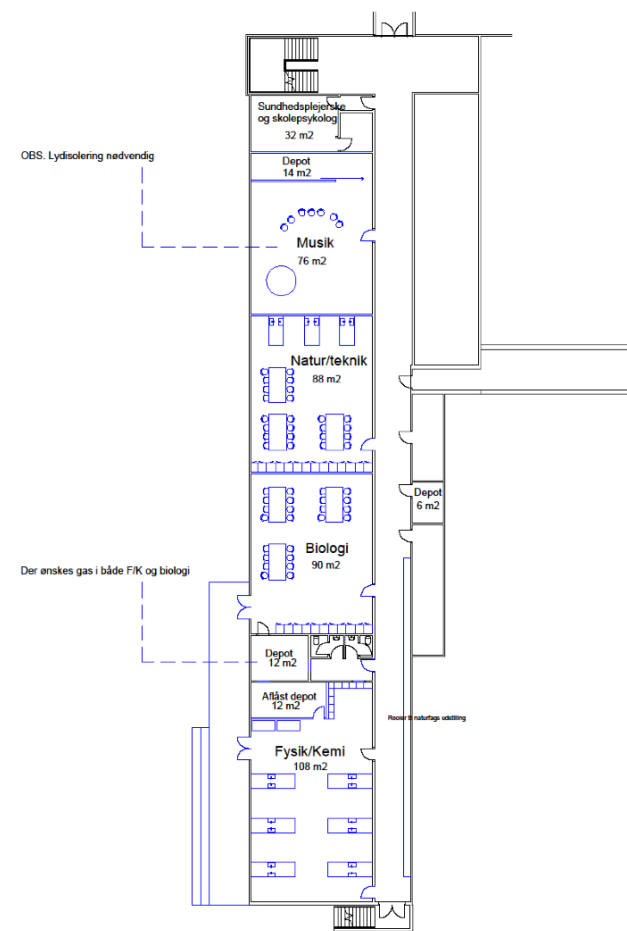



WORKSHOP 3 – KONTURER AF LØSNINGER

A-fløjen – input fra mødet

Læringsmiljøer for årgangene i A-fløjen

Det store område som gennemskærer a-fløjen tænkes indrettet med møbler og lette vægge, som vil give mulighed for at kunne trække ud af klasselokalene og arbejde alene, i par eller i grupper.

I PLC-området er der skitseret en række løsninger, som vil give eleverne mulighed for at kunne trække ud og arbejde uforstyrret.

Der er ligeledes tænkt på en opdeling af caféområdet, hvor man i højere grad kan bruge området til studiemiljøer.

De små klasserum

De små klasselokaler (43 kvm), der vender ud mod parkeringspladsen, er fra starten af blevet nævnt som et meget stort problem fra skolens side. Som løsning på dette problem kan man flytte vægge, som vil give større lokaler. Dette vil kræve en ændring i facaden for at få vinduespartierne til at passe med de nye vægge. For at få yderligere plads til alle klasser, vil der i denne løsning skulle etableres et nyt lokale i den ene side af det nuværende PLC.

Det er et meget stort og vigtigt ønske for skolen at udvide de små klasselokaler.

Makerspace flyttes tættere på PLC og placeres ovenpå "boksen."

Input: Forslaget sløjfer PLC'ens indskolingsområde, som netop ligger ovenpå "boksen". Dette område bliver brugt til læsning og andre aktiviteter. Det er vigtigt at huske på at skabe et trykt område for indskolingen i PLC, da det ligger midt i et udskolingsmiljø. Det undersøges i det videre, om enten der kan være plads til begge dele, eller om fx scenen kan inddrages til stillerum i stedet for arealet ovenpå PLC-boksen. Dette vil kræve arbejde med møblering, belysning m.m., for at det bliver attraktivt.

HILLERØD VEST - ÅLHOLM





PLADS TIL ALLE I SKOLERNE I HILLERØD VEST



HILLERØD VEST - ÅLHOLM

WORKSHOP 3 – KONTURER AF LØSNINGER

A-fløj fortsat

9. årgangsområde

9. årgang flyttes til underetagen, hvor de får deres eget læringsmiljø og adgang til uderum.

Der blev udtrykt en bekymring for, om arealerne i underetagen bliver gode nok. Er der dagslys nok? Kælderen opfattes af nogle som et sted, der ikke er rart at være. Det blev præciseret af rådgiverteamet, at der tænkes en renovering ind, så der tages hånd om dette. Måske skal der også graves mere facade fri, så der kommer mere dagslys ind.

Der blev også udtrykt anerkendelse af løsningen, som vil give et godt studiemiljø med god ro og med plads til fordybelse, men det kræver at området kan være rart at være i.

Faglokaler

Der planlægges med at etablere et egentligt scienceområde i underetagen under personaleområdet. Her vil der være plads til fysik-kemi, biologi og et natur-teknologilokale. Der planlægges med en udgravning, så brandregulativet bliver overholdt pga af fysiklokale i kælderen.

I underetagen under A-fløjen placeres også et nyt håndværk-designlokale i det nuværende lærerforberedelse.

Det blev drøftet, om man kan bruge det ene håndværk-designlokale som makerspace også, da belægningsgraden rummer mulighed for det. Dette var der ikke helt enighed omkring, da PLC har et ønske om, at funktionerne i PLC holdes tæt koblet.

Nuværende madkundskab udvides med det mindre forberedelseskøkken, så det bliver større. Der er ikke budgetteret generel istandsættelse.

Biologilokalet skal hedde biologi/geografi om end en del geografi vil foregå i klasserum.





PLADS TIL ALLE I SKOLERNE I HILLERØD VEST



HILLERØD VEST - ÅLHOLM

WORKSHOP 3 – KONTURER AF LØSNINGER

Drivhuset

Drivhuset lægges i skolegården, hvor det får en mere central placering, samtidig med at det bliver skærmet fra skolen/skolegården ved en mellemzone med et nærareal, som kan benyttes af alle. Der skal på et senere tidspunkt holdes et møde, hvor der er særligt fokus på drivhusets rumlige indretning.

Der bliver udtrykt bekymring for, om skolegården bliver for lille, da den nye placering af drivhuset vil optage en del plads her. I den forbindelse skal det undersøges, om området foran hallen kan bruges til en fodboldbane el. lign.

Der skal være en større kobling mellem parkeringspladsprojektet, og udbygningen så det ikke spænder ben for hinanden.

- Drivhuset placeres centralt i et nybyggeri med adgang til gården og gangarealet
- Gården indrettes med en zone til Drivhuset
- Gangarealet indrettes med en zone til Drivhuset





WORKSHOP 3 – KONTURER AF LØSNINGER

Indskolingen

I indskoling bliver hver "finger" indrettet som årgangsområde med et hjerterum, hvor der også er grupperum, ligesom der etableres flere toiletter.

Det nuværende overdækkede gangareal inddrages til inderum som en kombination af garderober og små opholdsnicheer.

Der blev opfordret til flere døre fra gangen ud til det åbne for at undgå "trafikpropper." Og gerne egen udgang for V-klassen.

Der skal findes en løsning på de fire ekstra klasser (majbørn), der er på skolen i maj/juni måned. Der blev diskuteret flere løsninger og muligheder. Herunder at indskolingens faglokaler kunne komme i spil.

Depoter i indskolingen konverteres til skabe. Dog har HFO brug for depotrum.

På 1. årgang kan der tænkes lidt anderledes, så der ikke er både årgangshjerterum og HFO-hjerterum, da de burde kunne fungere samlet og fx frigøre det tegnede hjerterum til krealokale for HFO.



HILLERØD VEST - ÅLHOLM



WORKSHOP 3 – KONTURER AF LØSNINGER

Indskolingen fortsat

- Rokaden betyder at hver årgang får hver sin "finger"

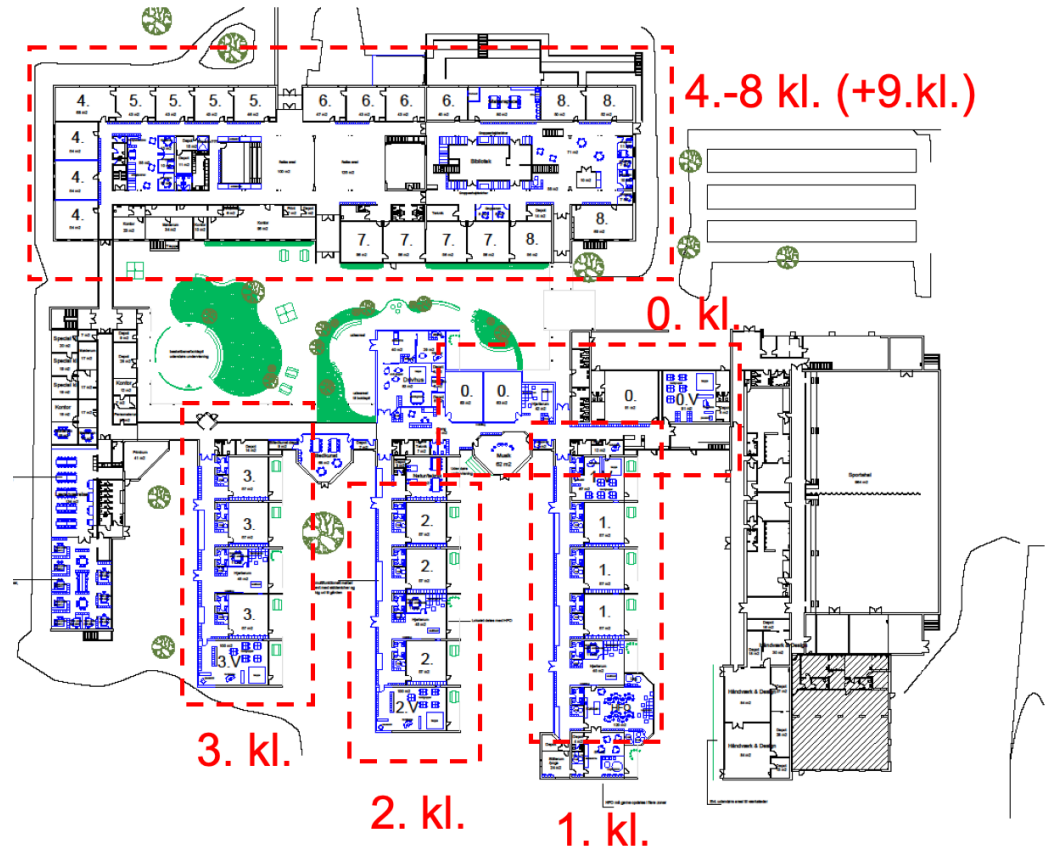

HILLERØD VEST - ÅLHOLM





WORKSHOP 3 – KONTURER AF LØSNINGER

Indskolingen fortsat

Placeringen af billedkunst og musik blev diskuteret og der blev talt om, det måske gav mere mening at bytte de to lokaler om, for at undgå for meget larm fra musik til 0. klasse.

- Hver årgang indrettes med et Hjerterum
- Der indrettes med en V-klasse på hver årgang
- Gangarealerne som i dag er ude omdannes til indeareal og indrettes med grupperum, tilbagetrækningsnicher mm.
- Billedkunst, N/T og musik til indskoling

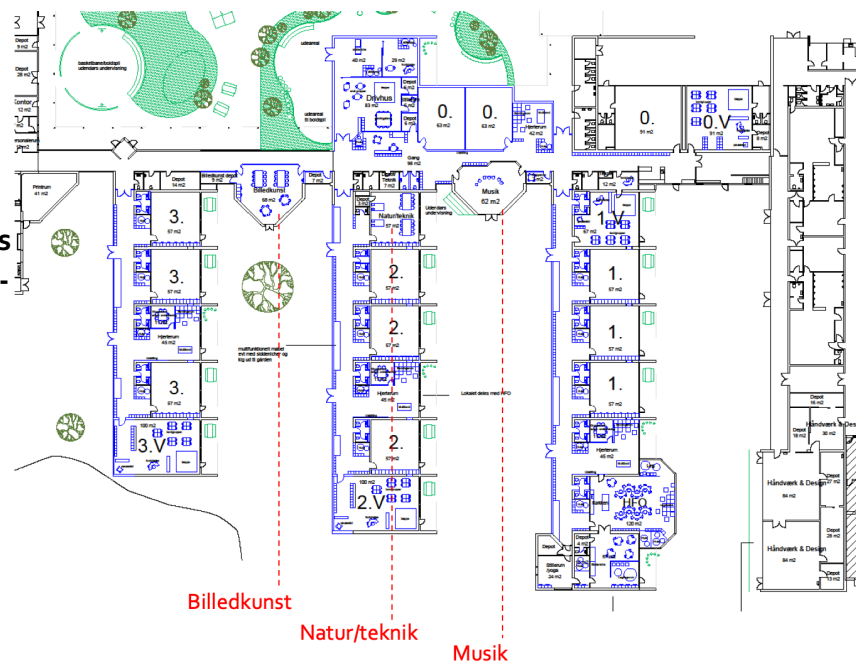

HILLERØD VEST - ÅLHOLM





WORKSHOP 3 – KONTURER AF LØSNINGER

Indskolingens fortsat

- o klasse
- Eget hjerterum
- Indskolingens faglokaler placeret ifm. glasgangen

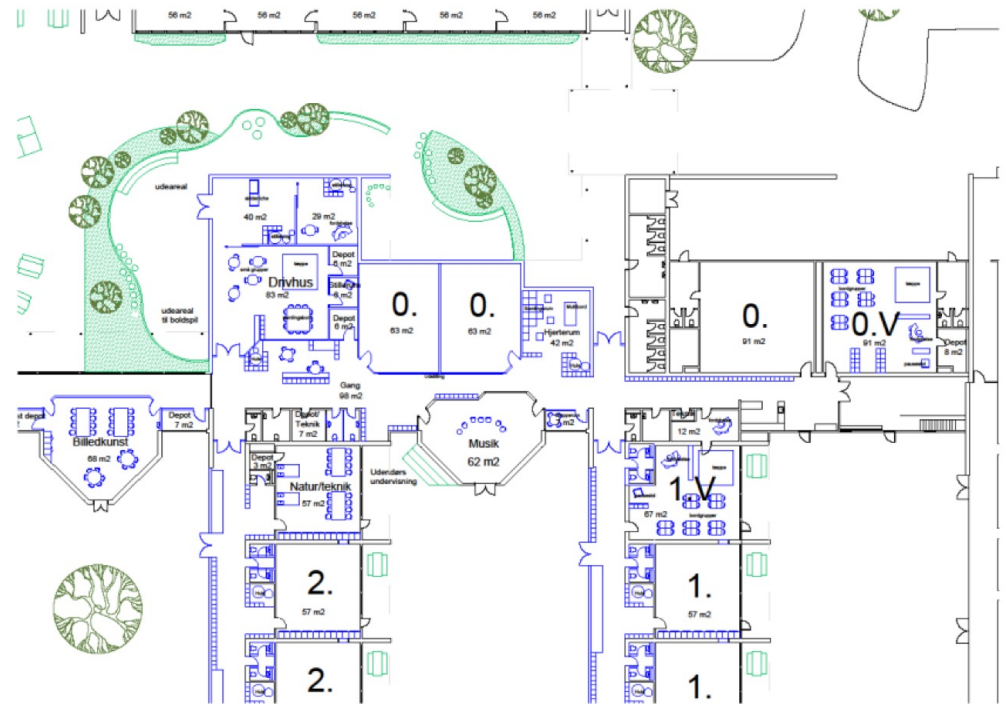

HILLERØD VEST - ÅLHOLM





HILLERØD VEST - ÅLHOLM

WORKSHOP 3 – KONTURER AF LØSNINGER

Indskolingen fortsat

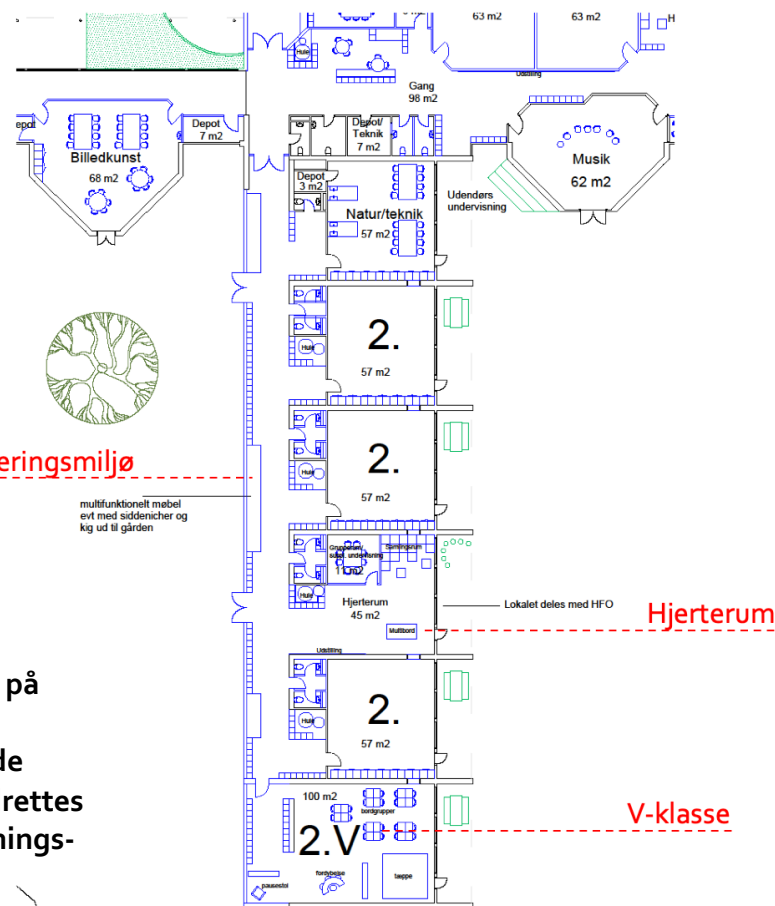

- 1., 2. og 3 klasse
- Hver årgang indrettes med et Hjerterum
- Der indrettes med en V-klasse på hver årgang
- Gangarealerne som i dag er ude omdannes til inde areal og indrettes med grupperum, tilbagetrækningsnicher mm.





HILLERØD VEST - ÅLHOLM

WORKSHOP 3 – KONTURER AF LØSNINGER

Indskolingen fortsat

- 1., 2. og 3 klasse
- Hver årgang indrettes med et Hjerterum
- Der indrettes med en V-klasse på hver årgang
- Gangarealerne som i dag er ude omdannes til inde areal og indrettes med grupperum, tilbagetrækningsnicher mm.

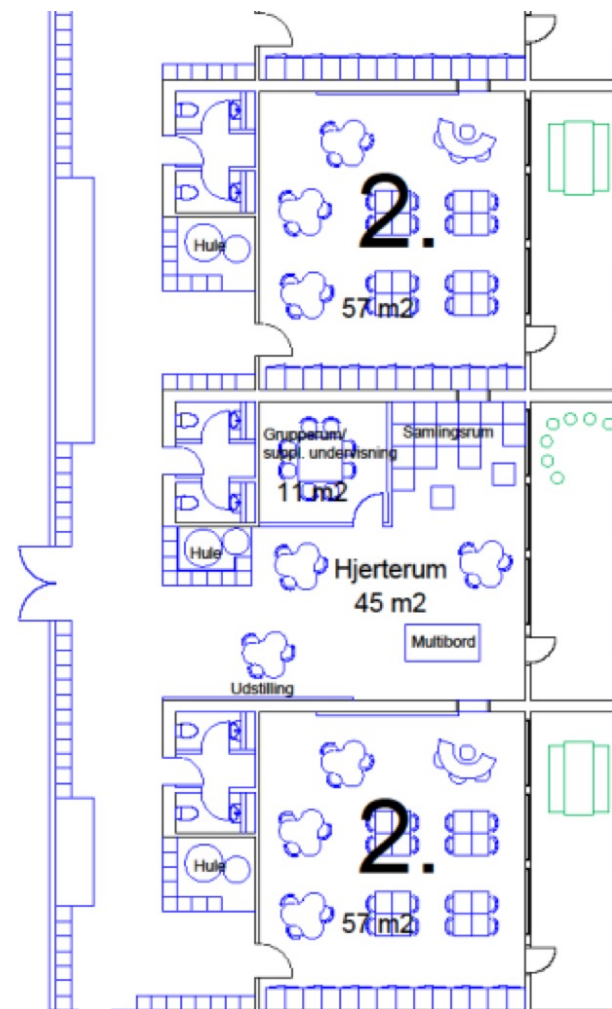



HILLERØD VEST - ÅLHOLM

WORKSHOP 3 – KONTURER AF LØSNINGER HFO

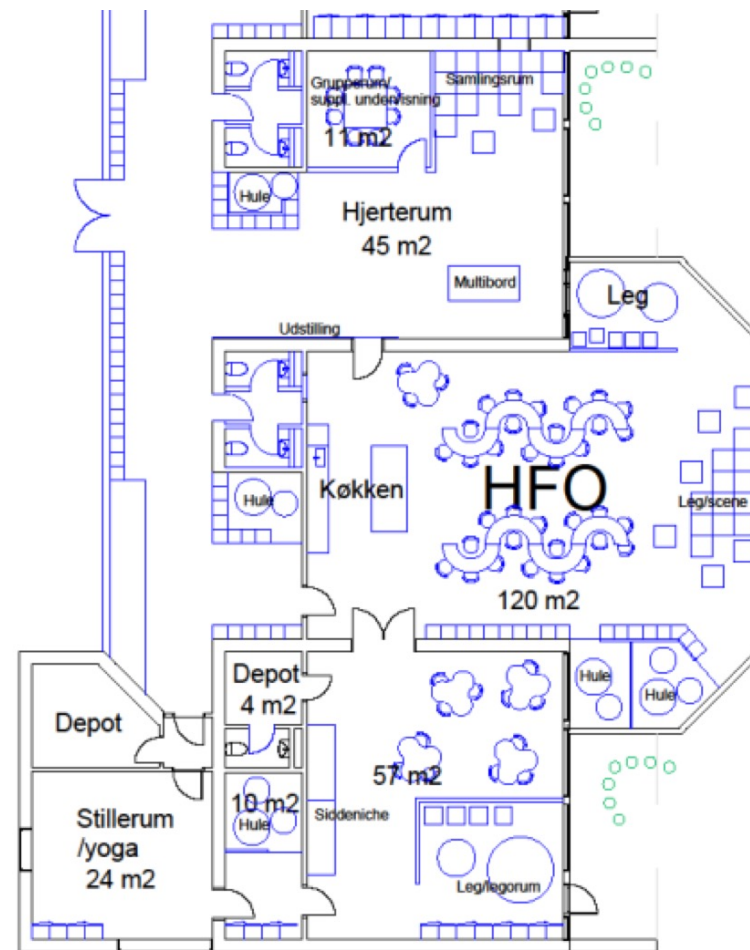



HILLERØD VEST - ÅLHOLM

WORKSHOP 3 – KONTURER AF LØSNINGER

Personalerum og forberedelsesfaciliteter

Nuværende området fastholdes og indretningen styrkes til formålet.

- De små møderum ved siden af lærerværelset inddrages til brug for personalet, gerne med direkte adgang fra personalerummet.

- Der blev udtrykt bekymring, om der er plads til ordentlig lærerforberedelse.

- Der blev udtrykt bekymring for om det bliver for tæt pakket med ti nicher til teamforberedelse. Måske et mindre antal kan fungere? Eller en del kan etableres som særskilte rum. Rådgiverne kigger nærmere på dette.

- Medarbejderrummet skal prioriteres som selvstændigt rum til hverdag, samling og fest. Her kan overvejes en glas-delevæg for at give flere muligheder.

- Der må gerne indtænkes et lille udeområde for personalet, man kan trække ud i via døren mod venstre i tegningen.

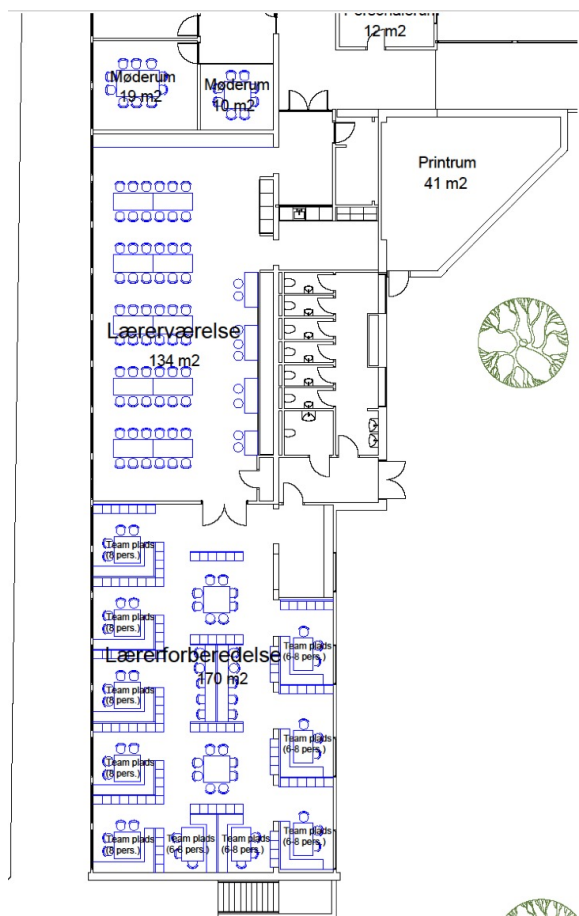



PLADS TIL ALLE I SKOLERNE I HILLERØD VEST



HILLERØD VEST - ÅLHOLM

WORKSHOP 3 – KONTURER AF LØSNINGER

Udearealer

Der blev udtrykt bekymring for, om skolegården bliver for lille med den nye placering af drivhuset. Det blev derfor foreslået, at man måske kan placere fodboldbanen foran hallen for at udnytte denne plads. Dette må ikke karambolere med parkeringspladsprojektet.

- Skolegården ombygges med forskellige zoner til leg, boldspil, mellemformer og mere grønt
- De øvrige udearealer mellem "fingrene" ændres ikke

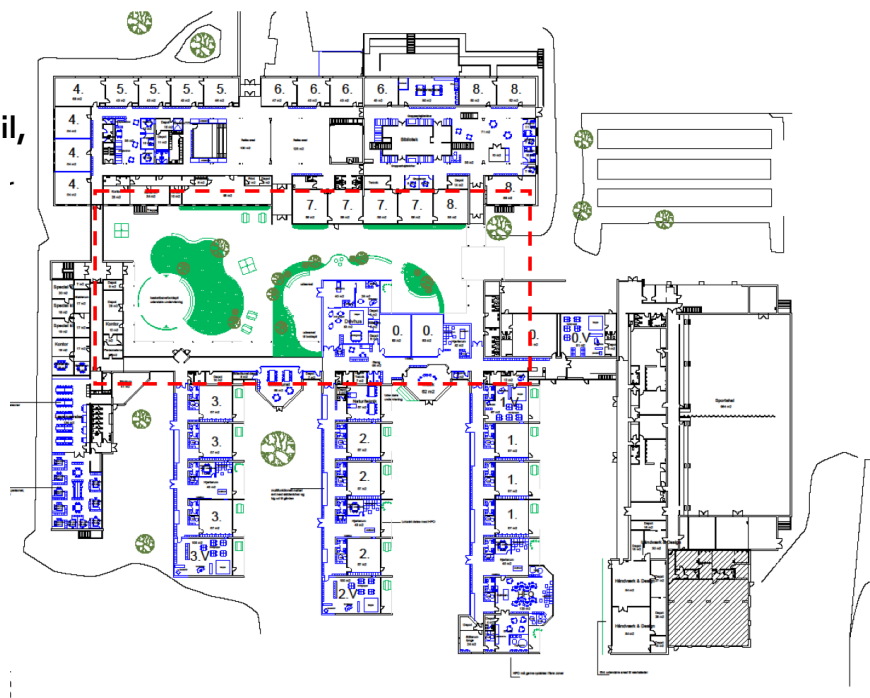



HILLERØD VEST - ÅLHOLM

WORKSHOP 3 – KONTURER AF LØSNINGER

Udearealer fortsat

- Skolegården ombygges med forskellige zoner til leg, boldspil, mellemformer og mere grønt
- De øvrige udearealer mellem "fingrene" ændres ikke

